



คณะ

ศิลปศาสตร์

หลักสูตรศิลปศาสตรบัณฑิต ศศ.บ.

- สาขาวิชาภาษาอังกฤษ
- สาขาวิชาการสื่อสารภาษาไทย
เป็นภาษาที่สอง

หลักสูตรนานาชาติ

- สาขาวิชาภาษาอังกฤษ - ภาษาจีน

2565

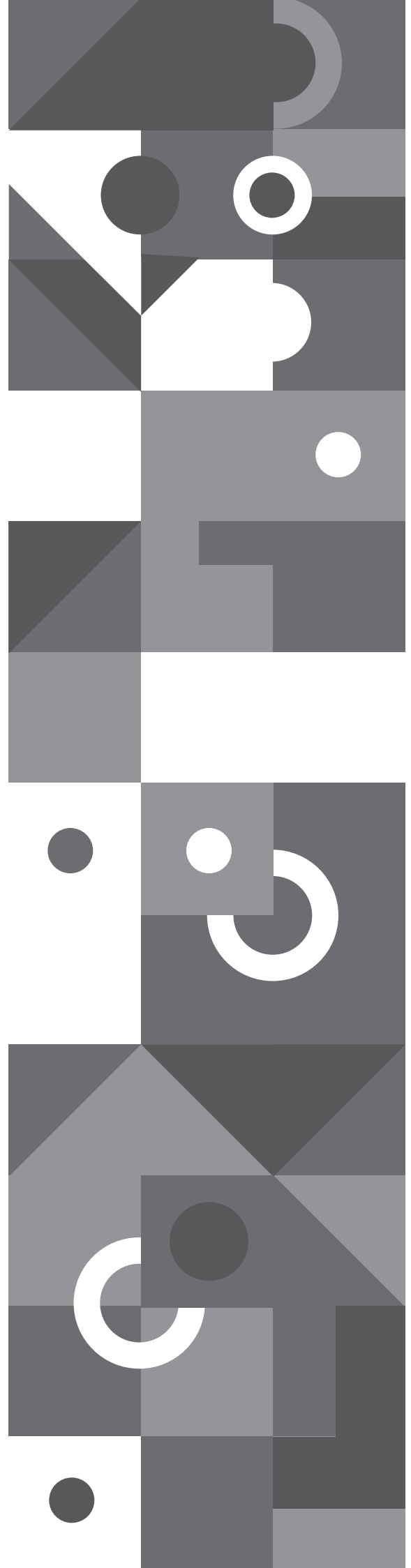

ผู้บริหาร คณะศิลปศาสตร์

Faculty of Liberal Arts



ผู้ช่วยศาสตราจารย์นิก สุนทรชัย รองคณบดีคณะศิลปศาสตร์

- น.บ. (นิติศาสตร์) จุฬาลงกรณ์มหาวิทยาลัย
- น.ม. (กฎหมายระหว่างประเทศ) จุฬาลงกรณ์มหาวิทยาลัย

อาจารย์พรหมมนต์ เลิศเฉลิมทิพากุล รองคณบดีคณะศิลปศาสตร์

- ศศ.บ. (ภาษาอังกฤษ) ม.เชียงใหม่
- ศศ.ม. (การสอนภาษาอังกฤษ) ม.เกษตรศาสตร์



อาจารย์ ดร.สุธิดา สุนทรวิภาต รองคณบดีคณะศิลปศาสตร์

- ศศ.บ. (ภาษาอังกฤษ) เกียรตินิยมอันดับสอง มหาวิทยาลัยรามคำแหง
- อ.ม. (ภาษาศาสตร์) จุฬาลงกรณ์มหาวิทยาลัย
- อ.ด. (ภาษาศาสตร์) จุฬาลงกรณ์มหาวิทยาลัย





คณะศิลปศาสตร์

ที่ตั้ง อาคารเอนกประสงค์ โทร. 0-2312-6300-79 ต่อ 1178, 1431, 1176

หลักสูตรศิลปศาสตรบัณฑิต สาขาวิชาภาษาอังกฤษ

(หลักสูตรปรับปรุง พ.ศ. 2562)



ชื่อปริญญาและอักษรย่อ

ภาษาไทย	:	ศิลปศาสตรบัณฑิต (ภาษาอังกฤษ)
	:	ศศ.บ. (ภาษาอังกฤษ)
ภาษาอังกฤษ	:	Bachelor of Arts (English)
	:	B. A. (English)

ปรัชญา ความสำคัญ และวัตถุประสงค์ของหลักสูตร

ปรัชญาของหลักสูตร

หลักสูตรศิลปศาสตรบัณฑิต สาขาวิชาภาษาอังกฤษ มุ่งผลิตบัณฑิตที่มีความรู้ความสามารถในการใช้ภาษาอังกฤษเป็นอย่างดี มีทักษะทางด้านภาษาศาสตร์ วรรณคดีภาษาอังกฤษ และการแปล มีความเข้าใจในวัฒนธรรมที่หลากหลาย สามารถประยุกต์ใช้ความรู้เข้ากับการทำงานและการศึกษาต่อได้อย่างมีประสิทธิภาพ

ความสำคัญของหลักสูตร

หลักสูตรศิลปศาสตรบัณฑิต สาขาวิชาภาษาอังกฤษ เป็นสาขาวิชาที่จำเป็นต่อการสร้างองค์ความรู้และบุคลากรทางวิชาการที่มีความสามารถและความเข้าใจในศาสตร์ของภาษาอังกฤษ และศาสตร์อื่นๆ ที่เกี่ยวข้อง

วัตถุประสงค์ของหลักสูตร

1. เพื่อผลิตบัณฑิตที่มีความรู้และทักษะทางภาษาอังกฤษทั้งด้าน การฟัง การพูด การอ่าน การเขียนรวมถึงด้านภาษาศาสตร์ วรรณคดีภาษาอังกฤษ และการแปล คติวิเคราะห์และประยุกต์ใช้ความรู้ในสถานการณ์ต่างๆ ได้อย่างถูกต้องเหมาะสม ทั้งในการทำงานและการศึกษาต่อในระดับสูง
2. เพื่อผลิตบัณฑิตที่มีความเข้าใจแนวคิด ปรัชญาและวัฒนธรรมของเจ้าของภาษา เพื่อนำไปปรับใช้ในการดำรงชีวิตในสังคมและการประกอบอาชีพ
3. เพื่อผลิตบัณฑิตที่มีความรับผิดชอบต่อตนเอง ใฝ่หาความรู้เพื่อการพัฒนาตนเองอย่างต่อเนื่อง มีจิตสาธารณะ สำนึกรับผิดชอบต่อสังคม มีคุณธรรมจริยธรรมในการใช้ภาษา และนำความรู้ด้านภาษาอังกฤษไปใช้ให้เกิดประโยชน์แก่ตนเองและสังคม

หลักสูตรศิลปศาสตรบัณฑิต สาขาวิชาภาษาอังกฤษ

นักศึกษาจะต้องสอบผ่านรายวิชาตามหลักสูตร โดยมีหน่วยกิตสะสมไม่น้อยกว่า 138 หน่วยกิต

1. หมวดวิชาศึกษาทั่วไป ไม่น้อยกว่า 30 หน่วยกิต1.1 วิชาบังคับ 23 หน่วยกิตก. กลุ่มวิชามนุษยศาสตร์ 6 หน่วยกิต

รหัสวิชา	รายวิชา	หน่วยกิต	Prerequisite	Co-requisite
GE 1082	โลกทัศน์กับการดำเนินชีวิต	2(2/2-0-0)	-	-
GE 1092	จิตวิทยาเพื่อการดำรงชีวิต	2(2/2-0-0)	-	-
GE 1172	การดูแลและเสริมสร้างสุขภาพแบบองค์รวม	2(1/1-1/2-0)	-	-
ข. กลุ่มวิชาสังคมศาสตร์		6 หน่วยกิต		
GE 1102	ไทยกับสภาวะการณ์โลก	2(2/2-0-0)	-	-
GE 1112	ชีวิตกับเศรษฐกิจพอเพียง	2(2/2-0-0)	-	-
GE 1142	จีนศึกษา	2(2/2-0-0)	-	-
ค. กลุ่มวิชาวิทยาศาสตร์และคณิตศาสตร์		2 หน่วยกิต		
GE 1122	เทคโนโลยีสารสนเทศกับการเรียนรู้	2(2/2-0-0)	-	-
ง. กลุ่มวิชาภาษา		9 หน่วยกิต		
GE 1043	ภาษาไทยกับการสื่อสาร	3(3/3-0-0)	-	-
GE 1053	ภาษาอังกฤษเพื่อการสื่อสาร 1	3(2/2-1/2-0)	-	-
GE 1063	ภาษาอังกฤษเพื่อการสื่อสาร 2	3(2/2-1/2-0)	GE 1053	-
1.2 วิชาเลือก		7 หน่วยกิต		
ให้เลือกศึกษาจากรายวิชาต่อไปนี้				
ก. กลุ่มวิชามนุษยศาสตร์				
GE 2182	สุนทรียภาพแห่งชีวิต	2(2/2-0-0)	-	-
GE 2192	วัฒนธรรมและภูมิปัญญาไทย	2(2/2-0-0)	-	-
GE 2242	การสื่อสารระหว่างวัฒนธรรม	2(2/2-0-0)	-	-
GE 2292	การคิดเชิงระบบกับการแก้ปัญหาในชีวิตประจำวัน	2(2/2-0-0)	-	-
ข. กลุ่มวิชาสังคมศาสตร์				
รหัสวิชา	รายวิชา	หน่วยกิต	Prerequisite	Co-requisite
GE 2142	อาเซียนศึกษา	2(2/2-0-0)	-	-
GE 2152	ผู้ประกอบการยุคใหม่	2(2/2-0-0)	-	-
GE 2162	ทักษะการเรียนรู้ในระดับอุดมศึกษา	2(2/2-0-0)	-	-
GE 2202	กฎหมายกับสังคม	2(2/2-0-0)	-	-
GE 2212	ภาวะผู้นำกับการจัดการ	2(2/2-0-0)	-	-
ค. กลุ่มวิชาวิทยาศาสตร์และคณิตศาสตร์				
CS 1001	การใช้โปรแกรมคอมพิวเตอร์สำเร็จรูปในชีวิตประจำวัน	1(0-1/2-0)	-	-
GE 2232	มนุษย์กับสิ่งแวดล้อม	2(2/2-0-0)	-	-
ง. กลุ่มวิชาภาษา				
GE 2122	ภาษาจีนเพื่อการสื่อสาร	2(2/2-0-0)	-	-

2. หมวดวิชาเฉพาะ

ไม่น้อยกว่า

102 หน่วยกิต

2.1 กลุ่มวิชาแกน

15 หน่วยกิต

รหัสวิชา	รายวิชา	หน่วยกิต	Prerequisite	Co-requisite
EG 1003	การอ่าน-เขียนภาษาอังกฤษเบื้องต้น	3(3/3-0-0)	-	-
EG 1083	การฟัง-พูดภาษาอังกฤษเบื้องต้น	3(2/2-1/2-0)	-	-
EG 1143	ภาษาศาสตร์เบื้องต้น	3(3/3-0-0)	-	-
EG 2203	ความรู้เบื้องต้นเกี่ยวกับวรรณคดี	3(3/3-0-0)	-	-
EG 2703	หลักการแปลเบื้องต้น	3(3/3-0-0)	-	-

2.2 กลุ่มวิชาเอกบังคับ

57 หน่วยกิต

EG 2033	การอ่านภาษาอังกฤษเชิงวิเคราะห์	3(3/3-0-0)	EG 1003	-
EG 2043	การอ่านภาษาอังกฤษเชิงวิจารณ์	3(3/3-0-0)	EG 2033	-
EG 2053	การเขียนภาษาอังกฤษระดับย่อหน้า	3(3/3-0-0)	EG 1003	-
EG 2163	การเขียนความเรียงภาษาอังกฤษ	3(3/3-0-0)	EG 2053	-
EG 2183	การฟัง-พูดภาษาอังกฤษระดับสูง	3(2/2-1/2-0)	EG 1083	-
EG 2193	การฟัง-พูดภาษาอังกฤษเชิงวิชาการ	3(2/2-1/2-0)	EG 2183	-
EG 2303	วรรณกรรมนานาชาติ	3(3/3-0-0)	EG 2203	-
EG 2403	ภาษาศาสตร์ภาษาอังกฤษ 1	3(3/3-0-0)	EG 1143	-
EG 2503	ภาษาศาสตร์ภาษาอังกฤษ 2	3(3/3-0-0)	EG 2403	-
EG 3063	การเขียนรายงานเชิงวิจัย	3(3/3-0-0)	EG 2163	-
EG 3193	การพูดในที่ประชุมชน	3(2/2-1/2-0)	EG 2193	-
EG 3203	วรรณคดีอังกฤษและอเมริกัน	3(3/3-0-0)	EG 2203	-
EG 3243	การแปลภาษาอังกฤษเป็นภาษาไทย	3(3/3-0-0)	EG 2703	-
EG 3263	การแปลภาษาไทยเป็นภาษาอังกฤษ	3(3/3-0-0)	EG 3243	-
EG 3303	วรรณคดีวิจารณ์	3(3/3-0-0)	EG 2203	-
EG 3503	วาทกรรมวิเคราะห์	3(3/3-0-0)	EG 2503	-
EG 3603	นานาชาติอังกฤษโลก	3(3/3-0-0)	EG 2503	-
EG 4233	วรรณคดีการละครอังกฤษและอเมริกัน	3(3/3-0-0)	EG 2203	-
EG 4873	การแปลเพื่อวิชาชีพ	3(3/3-0-0)	EG 3263	-

2.3 วิชาเอกเลือก

ไม่น้อยกว่า

24 หน่วยกิต

ให้นักศึกษาเลือกศึกษาวิชาเอกเลือก จากรายวิชาต่อไปนี้ ไม่น้อยกว่า 24 หน่วยกิต

EG 3563	ภาษาอังกฤษเพื่อการประชาสัมพันธ์	3(3/3-0-0)	GE 1063	-
EG 3723	ภาษาอังกฤษเพื่องานธุรกิจการบิน	3(3/3-0-0)	GE 1063	-
EG 3743	การสอนภาษาอังกฤษและการวัดประเมินผล	3(3/3-0-0)	ศึกษารายวิชาแกนมาแล้ว ไม่ต่ำกว่า 15 หน่วยกิต	-
EG 3803	ภาษาอังกฤษเพื่อการโรงแรมและภัตตาคาร	3(3/3-0-0)	GE 1063	-
EG 3873	การสื่อสารระหว่างวัฒนธรรม	3(3/3-0-0)	EG 2403	-
EG 4243	การศึกษาวรรณกรรมดัดแปลงเป็นภาพยนตร์	3(3/3-0-0)	EG 3303	-

รหัสวิชา	รายวิชา	หน่วยกิต	Prerequisite	Co-requisite
EG 4323	ภาษาอังกฤษเพื่องานหนังสือพิมพ์	3(3/3-0-0)	GE 1063	-
EG 4333	ภาษาอังกฤษธุรกิจและการสื่อสารยุคดิจิทัล	3(3/3-0-0)	GE 1063	-
EG 4353	ภาษาอังกฤษเพื่องานสำนักงาน และทรัพยากรมนุษย์	3(3/3-0-0)	GE 1063	-
EG 4613	ภาษาอังกฤษเพื่อธุรกิจการท่องเที่ยว	3(3/3-0-0)	GE 1063	-
EG 4703	ภาษาศาสตร์สังคม	3(3/3-0-0)	EG 2503	-
EG 4853	ภาษาอังกฤษเพื่อการนำเสนอ	3(3/3-0-0)	GE 1063	-

2.4 วิชาฝึกประสบการณ์

6 หน่วยกิต

EG 4006	สหกิจศึกษา	6(0-0-6/40)	ศึกษาหมวดวิชาเฉพาะมาแล้ว ไม่ต่ำกว่า 45 หน่วยกิต	-
---------	------------	-------------	--	---

3. หมวดวิชาเลือกเสรี

ไม่น้อยกว่า

6 หน่วยกิต

ให้นักศึกษาเลือกเรียนจากรายวิชาเลือกเสรีที่เปิดสอนในระดับปริญญาตรีของมหาวิทยาลัยหัวเฉียวเฉลิมพระเกียรติได้ตามความสนใจ

4. วิชาโทภาษาอังกฤษเชิงธุรกิจ

นักศึกษาหลักสูตรอื่นที่ประสงค์จะศึกษาวิชาโทภาษาอังกฤษเชิงธุรกิจเป็นวิชาโท ต้องศึกษารายวิชาโทภาษาอังกฤษเชิงธุรกิจจำนวน ไม่น้อยกว่า 15 หน่วยกิต ตามเงื่อนไขดังต่อไปนี้

ก. นักศึกษาต้องศึกษารายวิชาบังคับ 9 หน่วยกิต ดังนี้

EG 1003	การอ่าน-เขียนภาษาอังกฤษเบื้องต้น	3(3/3-0-0)	-	-
EG 1083	การฟัง-พูดภาษาอังกฤษเบื้องต้น	3(2/2-1/2-0)	-	-
EG 4333	ภาษาอังกฤษธุรกิจและการสื่อสารยุคดิจิทัล	3(3/3-0-0)	GE 1063	-

ข. นักศึกษาเลือกศึกษารายวิชาอื่นๆ 6 หน่วยกิต จากรายวิชาต่อไปนี้

EG 3563	ภาษาอังกฤษเพื่อการประชาสัมพันธ์	3(3/3-0-0)	GE 1063	-
EG 3723	ภาษาอังกฤษเพื่องานธุรกิจการบิน	3(3/3-0-0)	GE 1063	-
EG 3803	ภาษาอังกฤษเพื่อการโรงแรมและภัตตาคาร	3(3/3-0-0)	GE 1063	-
EG 4323	ภาษาอังกฤษเพื่องานหนังสือพิมพ์	3(3/3-0-0)	GE 1063	-
EG 4353	ภาษาอังกฤษเพื่องานสำนักงานและ ทรัพยากรมนุษย์	3(3/3-0-0)	GE 1063	-
EG 4613	ภาษาอังกฤษเพื่อธุรกิจการท่องเที่ยว	3(3/3-0-0)	GE 1063	-
EG 4853	ภาษาอังกฤษเพื่อการนำเสนอ	3(3/3-0-0)	GE 1063	-

แผนการศึกษาสาขาวิชาภาษาอังกฤษ

แผนการศึกษาชั้นปีที่ 1 ภาค 1

รหัสวิชา	รายวิชา	หน่วยกิต	Pre	Co
GE 1043	ภาษาไทยกับการสื่อสาร	3(3/3-0-0)	-	-
GE 1053	ภาษาอังกฤษเพื่อการสื่อสาร 1	3(2/2-1/2-0)	-	-
GE 1092	จิตวิทยาเพื่อการดำรงชีวิต	2(2/2-0-0)	-	-
GE 1122	เทคโนโลยีสารสนเทศกับการเรียนรู้	2(2/2-0-0)	-	-
GE 1142	จีนศึกษา	2(2/2-0-0)	-	-
GE xxxx	วิชาศึกษาทั่วไป (วิชาเลือก)	2(2/2-0-0)	-	-
GE xxxx	วิชาศึกษาทั่วไป (วิชาเลือก)	2(2/2-0-0)	-	-
EG 1083	การฟัง-พูดภาษาอังกฤษเบื้องต้น	3(2/2-1/2-0)	-	-
รวม 19 หน่วยกิต 21 ชั่วโมง/สัปดาห์				

แผนการศึกษาชั้นปีที่ 1 ภาค 2

รหัสวิชา	รายวิชา	หน่วยกิต	Pre	Co
GE 1063	ภาษาอังกฤษเพื่อการสื่อสาร 2	3(2/2-1/2-0)	GE1053	-
GE 1082	โลกทัศน์กับการดำเนินชีวิต	2(2/2-0-0)	-	-
GE 1102	ไทยกับสภาวะการณ์โลก	2(2/2-0-0)	-	-
GE 1112	ชีวิตกับเศรษฐกิจพอเพียง	2(2/2-0-0)	-	-
GE 1172	การดูแลและเสริมสร้างสุขภาพแบบองค์รวม	2(1/1-1/2-0)	-	-
GE xxxx	วิชาศึกษาทั่วไป (วิชาเลือก)	x(xxxxxx)	-	-
EG 1003	การอ่าน-เขียนภาษาอังกฤษเบื้องต้น	3(3/3-0-0)	-	-
EG 1143	ภาษาศาสตร์เบื้องต้น	3(3/3-0-0)	-	-
รวม 19 หน่วยกิต 21 ชั่วโมง/สัปดาห์				

แผนการศึกษาชั้นปีที่ 2 ภาค 1

รหัสวิชา	รายวิชา	หน่วยกิต	Pre	Co
EG 2033	การอ่านภาษาอังกฤษเชิงวิเคราะห์	3(3/3-0-0)	EG 1003	-
EG 2053	การเขียนภาษาอังกฤษระดับย่อหน้า	3(3/3-0-0)	EG 1003	-
EG 2183	การฟัง-พูดภาษาอังกฤษระดับสูง	3(2/2-1/2-0)	EG 1083	-
EG 2203	ความรู้เบื้องต้นเกี่ยวกับวรรณคดี	3(3/3-0-0)	-	-
EG 2403	ภาษาศาสตร์ภาษาอังกฤษ 1	3(3/3-0-0)	EG 1143	-
GE xxxx	วิชาศึกษาทั่วไป (วิชาเลือก)	1(xxxxxx)	-	-
XX xxxx	วิชาเลือกเสรี	3(xxxxxx)	-	-
รวม 19 หน่วยกิต 21 ชั่วโมง/สัปดาห์				

แผนการศึกษาชั้นปีที่ 2 ภาค 2

รหัสวิชา	รายวิชา	หน่วยกิต	Pre	Co
EG 2043	การอ่านภาษาอังกฤษเชิงวิจารณ์	3(3/3-0-0)	EG 2033	-
EG 2163	การเขียนความเรียงภาษาอังกฤษ	3(3/3-0-0)	EG 2053	-
EG 2193	การฟัง-พูดภาษาอังกฤษเชิงวิชาการ	3(2/2-1/2-0)	EG 2183	-
EG 2303	วรรณกรรมนานาชาติ	3(3/3-0-0)	EG 2203	-
EG 2503	ภาษาศาสตร์ภาษาอังกฤษ 2	3(3/3-0-0)	EG 2403	-
EG 2703	หลักการแปลเบื้องต้น	3(3/3-0-0)	-	-
รวม 18 หน่วยกิต 19 ชั่วโมง/สัปดาห์				



แผนการศึกษาชั้นปีที่ 3 ภาค 1

รหัสวิชา	รายวิชา	หน่วยกิต	Pre	Co
EG 3063	การเขียนรายงานเชิงวิจัย	3(3/3-0-0)	EG 2163	-
EG 3193	การพูดในที่ประชุมชน	3(2/2-1/2-0)	EG 2193	-
EG 3203	วรรณคดีอังกฤษและอเมริกัน	3(3/3-0-0)	EG 2203	-
EG 3243	การแปลภาษาอังกฤษเป็นภาษาไทย	3(3/3-0-0)	EG 2703	-
EG xxxx	วิชาเอกเลือก 1	3(xxxxxxx)	-	-
EG xxxx	วิชาเอกเลือก 2	3(xxxxxxx)	-	-
XX xxxx	วิชาเลือกเสรี	3(xxxxxxx)	-	-
รวม 21 หน่วยกิต 22 ชั่วโมง/สัปดาห์				

แผนการศึกษาชั้นปีที่ 3 ภาค 2

รหัสวิชา	รายวิชา	หน่วยกิต	Pre	Co
EG 3263	การแปลภาษาไทยเป็นภาษาอังกฤษ	3(3/3-0-0)	EG 3243	-
EG 3303	วรรณคดีวิจารณ์	3(3/3-0-0)	EG 2203	-
EG 3503	วาทกรรมวิเคราะห์	3(3/3-0-0)	EG 2503	-
EG 3603	นานาชาติภาษาอังกฤษโลก	3(3/3-0-0)	EG 2503	-
EG xxxx	วิชาเอกเลือก 3	3(xxxxxxx)	-	-
EG xxxx	วิชาเอกเลือก 4	3(xxxxxxx)	-	-
รวม 18 หน่วยกิต 18 ชั่วโมง/สัปดาห์				

แผนการศึกษาชั้นปีที่ 4 ภาค 1

รหัสวิชา	รายวิชา	หน่วยกิต	Pre	Co
EG 4233	วรรณคดีการละครอังกฤษและอเมริกัน	3(3/3-0-0)	EG 2203	-
EG 4873	การแปลเพื่อวิชาชีพ	3(3/3-0-0)	EG 3263	-
EG xxxx	วิชาเอกเลือก 5	3(xxxxxxxx)	-	-
EG xxxx	วิชาเอกเลือก 6	3(xxxxxxxx)	-	-
EG xxxx	วิชาเอกเลือก 7	3(xxxxxxxx)	-	-
EG xxxx	วิชาเอกเลือก 8	3(xxxxxxxx)	-	-
รวม 18 หน่วยกิต 18 ชั่วโมง/สัปดาห์				

แผนการศึกษาชั้นปีที่ 4 ภาค 2

รหัสวิชา	รายวิชา	หน่วยกิต	Pre	Co
EG 4006	สหกิจศึกษา	6(0-0-6/40)	ศึกษา หมวดวิชาเฉพาะ มาแล้วไม่ต่ำกว่า 45หน่วยกิต	-
รวม 6 หน่วยกิต 40 ชั่วโมง/สัปดาห์				



หลักสูตรศิลปศาสตรบัณฑิต สาขาวิชาการสื่อสารภาษาไทยเป็นภาษาที่สอง
(หลักสูตรปรับปรุง พ.ศ. 2565)



ชื่อปริญญาและอักษรย่อ

ภาษาไทย	:	ศิลปศาสตรบัณฑิต (การสื่อสารภาษาไทยเป็นภาษาที่สอง)
	:	ศศ.บ. (การสื่อสารภาษาไทยเป็นภาษาที่สอง)
ภาษาอังกฤษ	:	Bachelor of Arts (Communicative Thai as a Second Language)
	:	B.A.(Communicative Thai as a Second Language)

ปรัชญา ความสำคัญ และวัตถุประสงค์ของหลักสูตร

ปรัชญาของหลักสูตร

การสื่อสารภาษาไทยเป็นภาษาที่สอง เป็นการเรียนภาษาไทยทั้งด้านหลักการใช้ภาษา การใช้ภาษาไทยเพื่อการสื่อสาร และวัฒนธรรมไทย เพื่อให้ชาวต่างชาติได้ใช้ภาษาไทยสื่อสารข้ามวัฒนธรรมได้

ความสำคัญของหลักสูตร

เป็นหลักสูตรที่ทำให้ผู้เรียนสามารถสื่อสารภาษาไทยในฐานะเป็นภาษาที่สองได้อย่างถูกต้องชัดเจนตามบริบทของสังคมและวัฒนธรรมไทย ทั้งยังสามารถบูรณาการความรู้ภาษาไทยไปใช้ร่วมกับศาสตร์อื่นได้ และมีความรู้จริงในภาษาไทย สามารถสื่อสารภาษาไทยเป็นภาษาที่สองบนพื้นฐานวัฒนธรรมการใช้ภาษาไทยได้อย่างมีประสิทธิภาพ

วัตถุประสงค์ของหลักสูตร

1. เพื่อผลิตบัณฑิตที่มีความรู้ภาษาไทยอย่างลึกซึ้งแตกฉาน สามารถสื่อสารโดยใช้ภาษาไทยในฐานะเป็นภาษาที่สองได้อย่างชัดเจนถูกต้อง
2. เพื่อผลิตบัณฑิตที่สามารถประยุกต์ใช้ความรู้ภาษาไทยในสถานการณ์ต่าง ๆ และใช้ในการประกอบอาชีพได้อย่างมีประสิทธิภาพและเกิดประสิทธิผล
3. เพื่อผลิตบัณฑิตที่เข้าใจและมีความคิดเชิงบวกต่อภาษาและวัฒนธรรมไทย สามารถเป็นผู้ถ่ายทอดภาษาและวัฒนธรรมไทยต่อไปได้อย่างถูกต้อง
4. เพื่อผลิตบัณฑิตที่มีคุณธรรมจริยธรรมในการใช้ภาษาไทยในฐานะเป็นภาษาที่สองเพื่อการสื่อสารในชีวิต สังคม และการประกอบอาชีพได้อย่างเหมาะสมกับบริบททางวัฒนธรรมไทย

หลักสูตรศิลปศาสตรบัณฑิต สาขาวิชาการสื่อสารภาษาไทยเป็นภาษาที่สอง

นักศึกษาจะต้องสอบผ่านรายวิชาตามหลักสูตร โดยมีหน่วยกิตสะสมไม่น้อยกว่า 135 หน่วยกิต

1. หมวดวิชาศึกษาทั่วไป ไม่น้อยกว่า 30 หน่วยกิต1.1 วิชาบังคับ 23 หน่วยกิตก. กลุ่มวิชามนุษยศาสตร์ 6 หน่วยกิต

รหัสวิชา	รายวิชา	หน่วยกิต	Prerequisite	Co-requisite
GE 1042	ชีวิตกับความคิดสร้างสรรค์	2(2/2-0-0)	-	-
GE 1082	โลกทัศน์กับการดำเนินชีวิต	2(2/2-0-0)	-	-
GE 1172	การดูแลและเสริมสร้างสุขภาพแบบองค์รวม	2(1/1-1/2-0)	-	-
ข. กลุ่มวิชาสังคมศาสตร์				
GE 1102	ไทยกับสภาวะการณ์โลก	2(2/2-0-0)	-	-
GE 1112	ชีวิตกับเศรษฐกิจพอเพียง	2(2/2-0-0)	-	-
GE 1142	เงินศึกษา	2(2/2-0-0)	-	-
GE 1152	ธุรกิจสตาร์ทอัพ	2(2/2-0-0)	-	-
ค. กลุ่มวิชาวิทยาศาสตร์และคณิตศาสตร์				
GE 1162	ความฉลาดรู้ดิจิทัล	2(2/2-0-0)	-	-
ง. กลุ่มวิชาภาษา				
GE 1053	ภาษาอังกฤษเพื่อการสื่อสาร 1	3(2/2-1/2-0)	-	-
GE 1063	ภาษาอังกฤษเพื่อการสื่อสาร 2	3(2/2-1/2-0)	GE 1053	-
1.2 วิชาเลือก		8 หน่วยกิต		
ก. กลุ่มวิชามนุษยศาสตร์				
GE 1092	จิตวิทยาเพื่อการดำรงชีวิต	2(2/2-0-0)	-	-
GE 2002	ศาสตร์แห่งรัก	2(2/2-0-0)	-	-
GE 2012	บุคลิกภาพและทักษะการเข้าสังคม	2(2/2-0-0)	-	-
GE 2182	สุนทรียภาพแห่งชีวิต	2(2/2-0-0)	-	-
GE 2192	วัฒนธรรมและภูมิปัญญาไทย	2(2/2-0-0)	-	-
GE 2242	การสื่อสารระหว่างวัฒนธรรม	2(2/2-0-0)	-	-
ข. กลุ่มวิชาสังคมศาสตร์				
GE 2102	เพศวิถีศึกษา	2(2/2-0-0)	-	-
GE 2142	อาเซียนศึกษา	2(2/2-0-0)	-	-
GE 2162	ทักษะการเรียนรู้ในระดับอุดมศึกษา	2(2/2-0-0)	-	-
GE 2202	กฎหมายกับสังคม	2(2/2-0-0)	-	-
GE 2212	ภาวะผู้นำกับการจัดการ	2(2/2-0-0)	-	-
GE 2213	วัยใส ใจสะอาด	3(3/3-0-0)	-	-
GE 2223	เขตทางทะเลและการจัดการทรัพยากรทางทะเลและชายฝั่ง	3(3/3-0-0)	-	-
ค. กลุ่มวิชาวิทยาศาสตร์และคณิตศาสตร์				
CS 1011	การใช้คอมพิวเตอร์ภาษาไทย	1(0-1/2-0)	-	-
GE 2232	มนุษย์กับสิ่งแวดล้อม	2(2/2-0-0)	-	-

ง. กลุ่มวิชาภาษา

รหัสวิชา	รายวิชา	หน่วยกิต	Prerequisite	Co-requisite
GE 2122	ภาษาจีนเพื่อการสื่อสาร	2(2/2-0-0)	-	-
GE 1043	ภาษาไทยกับการสื่อสาร	3(3/3-0-0)	-	-

2. หมวดวิชาเฉพาะ

ไม่น้อยกว่า

99 หน่วยกิต

รหัสวิชา	รายวิชา	หน่วยกิต	Prerequisite	Co-requisite
EG 5173	การฟังและการพูดภาษาอังกฤษเพื่อวิชาชีพ	3(3/3-0-0)	GE 1063	-
EG 5183	การอ่านและการเขียนภาษาอังกฤษเพื่อวิชาชีพ	3(3/3-0-0)	GE 1063	-

2.2 วิชาเอกบังคับ

75 หน่วยกิต

TC 1013	การฟังภาษาไทย 1	3(2/2-1/2-0)	-	-
TC 1023	การพูดภาษาไทย 1	3(2/2-1/2-0)	-	-
TC 1033	การอ่านภาษาไทย 1	3(2/2-1/2-0)	-	-
TC 1043	การเขียนภาษาไทย 1	3(2/2-1/2-0)	-	-
TC 1093	การฟังภาษาไทย 2	3(2/2-1/2-0)	TC 1013	-
TC 1063	การพูดภาษาไทย 2	3(2/2-1/2-0)	TC 1023	-
TC 1073	การอ่านภาษาไทย 2	3(2/2-1/2-0)	TC 1033	-
TC 1083	การเขียนภาษาไทย 2	3(2/2-1/2-0)	TC 1043	-
TC 2033	หลักภาษาไทย	3(3/3-0-0)	-	-
TC 2053	ภาษาไทยธุรกิจ	3(3/3-0-0)	-	-
TC 2103	ภาษาศาสตร์ภาษาไทย	3(3/3-0-0)	-	-
TC 2113	การอ่านวิเคราะห์	3(3/3-0-0)	-	-
TC 3023	การกล่าวสุนทรพจน์	3(3/3-0-0)	-	-
TC 3033	การอ่านหนังสือพิมพ์ภาษาไทย	3(3/3-0-0)	-	-
TC 3043	การเขียนสำหรับการสื่อสารมวลชน	3(3/3-0-0)	-	-
TC 3103	ประเพณีและวัฒนธรรมไทย	3(3/3-0-0)	-	-
TC 3123	ภาษาไทยกับวัฒนธรรม	3(3/3-0-0)	-	-
TC 3303	ภาษาไทยเพื่อการแสดงในสื่อสมัยใหม่	3(3/3-0-0)	-	-
TC 3313	การแปล 1	3(3/3-0-0)	-	-
TC 4013	คติชนวิทยา	3(3/3-0-0)	-	-
TC 4023	วรรณกรรมปัจจุบัน	3(3/3-0-0)	-	-
TC 4063	สัมมนาการใช้ภาษาและวัฒนธรรมไทย	3(3/3-0-0)	-	-
TC 4103	ภาษาไทยเพื่อการท่องเที่ยว	3(3/3-0-0)	-	-
TC 4016	ฝึกงาน	6(0-0-6/18)	-	-

2.3 วิชาเอกเลือก

18 หน่วยกิต

เลือกศึกษา 6 รายวิชา จากวิชาต่อไปนี้

รหัสวิชา	รายวิชา	หน่วยกิต	Prerequisite	Co-requisite
TC 2073	การพัฒนาทักษะการอ่าน	3(3/3-0-0)	-	-
TC 2083	ภาษาศาสตร์เบื้องต้น	3(3/3-0-0)	-	-
TC 2093	การพูดเพื่อการนำเสนอ	3(3/3-0-0)	-	-
TC 3012	การเขียนเพื่อการประชาสัมพันธ์	3(3/3-0-0)	-	-
TC 3083	วรรณกรรมสำหรับเด็ก	3(3/3-0-0)	-	-
TC 3093	สำนวนไทย	3(3/3-0-0)	-	-
TC 3133	การเขียนรายงานทางวิชาการ	3(3/3-0-0)	-	-
TC 3153	ภาษาไทยเพื่องานเลขานุการ	3(3/3-0-0)	-	-
TC 3162	มารยาทไทย	2(2/2-0-0)	-	-
TC 3273	วรรณกรรมอาเซียน	3(3/3-0-0)	-	-
TC 3323	การแปล 2	3(3/3-0-0)	-	-
TC 4021	การศึกษาอิสระ	1(0-1/2-0)	-	-
TC 4033	ร้อยกรองไทย	3(3/3-0-0)	-	-
TC 4072	ภาษาและวัฒนธรรมในบทเพลงไทย	3(3/3-0-0)	-	-
TC 4123	การใช้ภาษาไทยในชีวิตประจำวัน	3(3/3-0-0)	-	-
TC 4153	การสื่อสารภาษาไทยผ่านสื่อเทคโนโลยีสารสนเทศ	3(3/3-0-0)	-	-
TC 4163	บทความเกี่ยวกับการท่องเที่ยวไทย	3(3/3-0-0)	-	-
TC 4203	วรรณคดีเอกของไทยในสมัยใหม่	3(3/3-0-0)	-	-
TC 4213	การสอนภาษาไทยสำหรับชาวต่างชาติ	3(3/3-0-0)	-	-

3. หมวดวิชาเลือกเสรี

ไม่น้อยกว่า

6 หน่วยกิต

ให้เลือกเรียนจากหมวดวิชาเลือกเสรีในระดับปริญญาตรี ของมหาวิทยาลัยหัวเฉียวเฉลิมพระเกียรติ ได้ตามความสนใจ หรือรายวิชาใหม่ ดังนี้

TC 2123	อาหารและขนมไทย	3(3/3-0-0)	-	-
TC 2133	หัตถกรรมไทย	3(3/3-0-0)	-	-
TC 3333	กฎหมายธุรกิจสำหรับผู้เรียนชาวต่างชาติ	3(3/3-0-0)	-	-

4. หมวดวิชาโท

4.1 วิชาโทภาษาไทยธุรกิจ

4.1.1 เปิดสอนให้เฉพาะนักศึกษาชาวต่างชาติเท่านั้น โดยเปิดทั้งแบบเทียบโอน และแบบลงทะเบียนเรียนตามข้อกำหนดของกลุ่มวิชา

4.1.2 จำนวนหน่วยกิต รวมตลอดหลักสูตร 15 หน่วยกิต

4.1.3 โครงสร้างหลักสูตร

1) วิชาบังคับ 9 หน่วยกิต

2) วิชาเลือก 6 หน่วยกิต

4.1.4 รายวิชา

1) วิชาบังคับ

9 หน่วยกิต

รหัสวิชา	รายวิชา	หน่วยกิต	Prerequisite	Co-requisite
TC 3173	การฟังและการพูดภาษาไทยเชิงธุรกิจ 1	3(3/3-0-0)	-	-
TC 3183	การอ่านและการเขียนภาษาไทยเชิงธุรกิจ 1	3(3/3-0-0)	-	-
TC 2053	ภาษาไทยธุรกิจ	3(3/3-0-0)	-	-

2) วิชาเลือก

6 หน่วยกิต

TC 3153	ภาษาไทยเพื่องานเลขานุการ	3(3/3-0-0)	-	-
TC 3193	การสื่อสารภาษาไทยในองค์กรธุรกิจ	3(3/3-0-0)	-	-
TC 3203	การฟังและการพูดภาษาไทยเชิงธุรกิจ 2	3(3/3-0-0)	-	-
TC 3213	การอ่านและการเขียนภาษาไทยเชิงธุรกิจ 2	3(3/3-0-0)	-	-
TC 3223	เทคนิคการนำเสนองานเชิงธุรกิจ	3(3/3-0-0)	-	-
TC 3233	ภาษาไทยเพื่ออาชีพ	3(3/3-0-0)	-	-
TC 3283	ภาษาไทยเพื่อการประชาสัมพันธ์	3(3/3-0-0)	-	-
TC 3293	ภาษาไทยเพื่อการโฆษณาและส่งเสริมการขาย	3(3/3-0-0)	-	-
TC 3263	การเขียนโครงการและรายงานทางธุรกิจ	3(3/3-0-0)	-	-

4.2 วิชาโทภาษาไทยเพื่อการสื่อสาร

4.2.1 เปิดสอนให้เฉพาะนักศึกษาชาวไทยหรือชาวต่างชาติที่ศึกษาในหลักสูตรระดับปริญญาตรี ของมหาวิทยาลัยหัวเฉียวเฉลิมพระเกียรติเท่านั้น โดยให้รายวิชาทั้งหมดมีสถานภาพเป็นทั้งวิชาโทและวิชาเลือกเสรี

4.2.2 จำนวนหน่วยกิต รวมตลอดหลักสูตร 15 หน่วยกิต

4.2.3 โครงสร้างหลักสูตร

1) วิชาบังคับ 9 หน่วยกิต

2) วิชาเลือก 6 หน่วยกิต

4.2.4 รายวิชา

1) วิชาบังคับ

9 หน่วยกิต

TH 2113	การฟังและการอ่าน	3(3/3-0-0)	-	-
TH 2223	การพูดเพื่อการสื่อสาร	3(3/3-0-0)	-	-
TH 2333	การเขียนเพื่อการสื่อสาร	3(3/3-0-0)	-	-

2) วิชาเลือก

6 หน่วยกิต

เลือกศึกษา 2 วิชา จากวิชาต่อไปนี้

TH 2053	ภาษาไทยเพื่อการท่องเที่ยว	3(3/3-0-0)	-	-
TH 2103	ภาษาและวัฒนธรรมในบทเพลงไทย	3(3/3-0-0)	-	-
TH 2443	ภาษาไทยกับวัฒนธรรม	3(3/3-0-0)	-	-
TH 3053	ร้อยกรองไทยในสมัยใหม่	3(3/3-0-0)	-	-
TH 3203	ภาษาและวัฒนธรรมในภาพยนตร์	3(3/3-0-0)	-	-
TH 3213	การกล่าวสุนทรพจน์	3(3/3-0-0)	-	-
TH 3393	ภาษาไทยสำหรับการสื่อสารมวลชน	3(3/3-0-0)	-	-
TH 3543	ภาษาไทยเพื่อการแสดง	3(3/3-0-0)	-	-
TH 4023	ภาษาไทยเชิงธุรกิจ	3(3/3-0-0)	-	-
TH 4363	วรรณกรรมสำหรับเด็ก	3(3/3-0-0)	-	-

แผนการศึกษาสาขาวิชาการสื่อสารภาษาไทยเป็นภาษาที่สอง

แผนการศึกษาชั้นปีที่ 1 ภาค 1

รหัสวิชา	รายวิชา	หน่วยกิต	Pre	Co
GE 1053	ภาษาอังกฤษเพื่อการสื่อสาร 1	3(2/2-1/2-0)	-	-
TC 1013	การฟังภาษาไทย 1	3(2/2-1/2-0)	-	-
TC 1023	การพูดภาษาไทย 1	3(2/2-1/2-0)	-	-
TC 1033	การอ่านภาษาไทย 1	3(2/2-1/2-0)	-	-
TC 1043	การเขียนภาษาไทย 1	3(2/2-1/2-0)	-	-
TC	วิชาเอกเลือก	3(2/2-1/2-0)	-	-
รวม 18(.....)				

แผนการศึกษาชั้นปีที่ 1 ภาค 2

รหัสวิชา	รายวิชา	หน่วยกิต	Pre	Co
GE 1063	ภาษาอังกฤษเพื่อการสื่อสาร 2	3(2/2-1/2-0)	GE 1053	-
TC 1093	การฟังภาษาไทย 2	3(2/2-1/2-0)	TC 1013	-
TC 1063	การพูดภาษาไทย 2	3(2/2-1/2-0)	TC 1023	-
TC 1073	การอ่านภาษาไทย 2	3(2/2-1/2-0)	TC 1033	-
TC 1083	การเขียนภาษาไทย 2	3(2/2-1/2-0)	TC 1043	-
.....	วิชาเลือกเสรี	3(.....)	-	-
รวม 18(.....)				

แผนการศึกษาชั้นปีที่ 2 ภาค 1

รหัสวิชา	รายวิชา	หน่วยกิต	Pre	Co
GE 1042	ชีวิตกับความคิดสร้างสรรค์	2(2/2-0-0)	-	-
TC 2103	ภาษาศาสตร์ภาษาไทย	3(3/3-0-0)	-	-
TC 2033	หลักภาษาไทย	3(3/3-0-0)	-	-
TC 2113	การอ่านวิเคราะห์	3(3/3-0-0)	-	-
TC 3123	ภาษาไทยกับวัฒนธรรม	3(3/3-0-0)	-	-
TC	วิชาเอกเลือก	3(.....)	-	-
รวม 17(.....)				

แผนการศึกษาชั้นปีที่ 2 ภาค 2

รหัสวิชา	รายวิชา	หน่วยกิต	Pre	Co
GE 1152	ธุรกิจสตาร์ทอัพ	2(2/2-0-0)	-	-
GE 1172	การดูแลและเสริมสร้างสุขภาพ แบบองค์รวม	2(1/1-1/2-0)	-	-
EG 5173	การฟังและการพูดภาษาอังกฤษ เพื่อเพื่อวิชาชีพ	3(3/3-0-0)	GE 1063	-
TC 2053	ภาษาไทยธุรกิจ	3(3/3-0-0)	-	-
TC 3043	การเขียนสำหรับการสื่อสารมวลชน	3(3/3-0-0)	-	-
TC 3103	ประเพณีและวัฒนธรรมไทย	3(3/3-0-0)	-	-
.....	วิชาเลือกเสรี	3(.....)	-	-
รวม 19(.....)				



แผนการศึกษาชั้นปีที่ 3 ภาค 1

รหัสวิชา	รายวิชา	หน่วยกิต	Pre	Co
GE 1162	ความฉลาดรู้ดิจิทัล	2(2/2-0-0)	-	-
GE 1082	โลกทัศน์กับการดำเนินชีวิต	2(2/2-0-0)	-	-
GE.....	หมวดศึกษาทั่วไป กลุ่มวิชาเลือก	2(.....)	-	-
TC 3033	การอ่านหนังสือพิมพ์ภาษาไทย	3(3/3-0-0)	-	-
TC 3303	ภาษาไทยเพื่อการแสดงในสื่อสมัยใหม่	3(3/3-0-0)	-	-
TC 4103	ภาษาไทยเพื่อการท่องเที่ยว	3(3/3-0-0)	-	-
TC.....	วิชาเอกเลือก	3(.....)	-	-
รวม 18(.....)				

แผนการศึกษาชั้นปีที่ 3 ภาค 2

รหัสวิชา	รายวิชา	หน่วยกิต	Pre	Co
GE 1112	ชีวิตกับเศรษฐกิจพอเพียง	2(2/2-0-0)	-	-
GE 1142	เงินศึกษา	2(2/2-0-0)	-	-
GE	หมวดศึกษาทั่วไป กลุ่มวิชาเลือก	2(.....)	-	-
EG 5183	การอ่านและการเขียนภาษาอังกฤษ เพื่อวิชาชีพ	3(3/3-0-0)	GE 1063	-
TC 4013	คติชนวิทยา	3(3/3-0-0)	-	-
TC 4023	วรรณกรรมปัจจุบัน	3(3/3-0-0)	-	-
TC 4063	สัมมนาการใช้ภาษาและวัฒนธรรมไทย	3(3/3-0-0)	-	-
TC.....	วิชาเอกเลือก	3(.....)	-	-
รวม 21(.....)				

แผนการศึกษาชั้นปีที่ 4 ภาค 1

รหัสวิชา	รายวิชา	หน่วยกิต	Pre	Co
GE 1102	ไทยกับสภาวะการณ์โลก	2(2/2-0-0)	-	-
GE	หมวดศึกษาทั่วไป กลุ่มวิชาเลือก	2(.....)	-	-
GE	หมวดศึกษาทั่วไป กลุ่มวิชาเลือก	2(.....)	-	-
TC 3023	การกล่าวสุนทรพจน์	3(3/3-0-0)	-	-
TC 3313	การแปล 1	3(3/3-0-0)	-	-
TC	วิชาเอกเลือก	3(.....)	-	-
TC	วิชาเอกเลือก	3(.....)	-	-
รวม 18(.....)				

แผนการศึกษาชั้นปีที่ 4 ภาค 2

รหัสวิชา	รายวิชา	หน่วยกิต	Pre	Co
TC 4016	ฝึกงาน	6(0-0-6/18)	-	-
รวม 6(.....)				





หลักสูตรศิลปศาสตรบัณฑิต สาขาวิชาภาษาอังกฤษ - ภาษาจีน (หลักสูตรนานาชาติ)

(หลักสูตรปรับปรุง พ.ศ. 2565)



ชื่อปริญญาและอักษรย่อ

ภาษาไทย	:	ศิลปศาสตรบัณฑิต (ภาษาอังกฤษ- ภาษาจีน)
	:	ศศ.บ. (ภาษาอังกฤษ- ภาษาจีน)
ภาษาอังกฤษ	:	Bachelor of Arts (English - Chinese)
	:	B. A. (English - Chinese)

วิชาเอกหรือความเชี่ยวชาญเฉพาะของหลักสูตร

เป็นหลักสูตรที่ได้พัฒนาเนื้อหาและกระบวนการจัดการเรียนการสอนโดยเน้นผู้เรียนเป็นสำคัญ เพื่อมุ่งให้ผู้เรียนเกิดความรู้และทักษะทางภาษาอังกฤษและภาษาจีน โดยเน้นการสอนทั้งทางทฤษฎีควบคู่ไปกับการฝึกทักษะทางภาษาทั้ง 4 ทักษะ อันได้แก่ การฟัง การพูด การอ่าน และการเขียน รวมทั้งยังส่งเสริมให้ผู้เรียนได้รับประสบการณ์การใช้ภาษาในสถานการณ์จริง ไม่ว่าจะเป็นการฝึกงานในสถานประกอบการ และการเรียนประเทศที่ใช้ภาษาอังกฤษและภาษาจีนเป็นภาษาราชการ เพื่อให้ผู้เรียนมีความรู้ความสามารถในการใช้ภาษาอังกฤษและภาษาจีนเพื่อการสื่อสารได้อย่างถูกต้องและเหมาะสม รวมทั้งมีความเข้าใจในวัฒนธรรมที่หลากหลาย สามารถนำความรู้ทางด้านภาษาและวัฒนธรรมไปประยุกต์ใช้ในการประกอบอาชีพและการดำรงชีวิตในสังคมปัจจุบันได้อย่างมีประสิทธิภาพ มีความรับผิดชอบต่องาน ใฝ่หาความรู้เพื่อการพัฒนาตนเองอย่างต่อเนื่อง มีจิตสาธารณะ สำนักรับผิดชอบต่อสังคม มีคุณธรรมจริยธรรมในการใช้ภาษา และสามารถนำความรู้ด้านภาษาไปใช้ให้เกิดประโยชน์แก่ตนเองและสังคม

วัตถุประสงค์ของหลักสูตร

1. เพื่อผลิตบัณฑิตที่มีความรู้และทักษะการใช้ภาษาอังกฤษและภาษาจีนในการสื่อสารได้อย่างมีประสิทธิภาพ สามารถวิเคราะห์และประยุกต์ใช้ความรู้ทางภาษาในการประกอบอาชีพและการดำรงชีวิตในสังคมปัจจุบันได้อย่างมีประสิทธิภาพ
2. เพื่อผลิตบัณฑิตที่มีความรู้ความเข้าใจในวัฒนธรรมที่หลากหลาย สามารถวิเคราะห์ความแตกต่างทางวัฒนธรรมและประยุกต์ใช้ความรู้ทางวัฒนธรรมที่เกี่ยวข้องในการประกอบอาชีพและการดำรงชีวิตในสังคมปัจจุบันได้อย่างมีประสิทธิภาพ
3. เพื่อผลิตบัณฑิตที่มีความรับผิดชอบต่องานใฝ่หาความรู้เพื่อการพัฒนาตนเองอย่างต่อเนื่อง มีจิตสาธารณะ สำนักรับผิดชอบต่อสังคม มีคุณธรรมจริยธรรมในการใช้ภาษา และนำความรู้ด้านภาษาไปใช้ให้เกิดประโยชน์แก่ตนเองและสังคม

หลักสูตรศิลปศาสตรบัณฑิต สาขาวิชาภาษาอังกฤษ-ภาษาจีน (หลักสูตรนานาชาติ)

นักศึกษาจะต้องสอบผ่านรายวิชาตามหลักสูตร โดยมีหน่วยกิตสะสมไม่น้อยกว่า 150 หน่วยกิต

1. Foundation Adjustment Courses (Non-credits)

รหัสวิชา	รายวิชา	หน่วยกิต	Prerequisite	Co-requisite
IGE 004	Extra English Course *	0(0/6-0-0)	-	-
IGE 005	Extra Chinese Course	0(0/6-0-0)	-	-

* นักศึกษาใหม่ที่มีผลคะแนนสอบวัดระดับความสามารถด้านภาษาจีน (HSK) ตั้งแต่ระดับ 2 ขึ้นไป หรือผ่านการเรียนวิชาภาษาจีนในระดับมัธยมศึกษาตอนปลาย (สายศิลป์-จีน) สามารถขอยกเว้นการลงทะเบียนเรียนรายวิชา IGE 005 เสริมพิเศษภาษาจีน โดยจะมีผลคะแนนเป็น “S” (Satisfactory) สำหรับนักศึกษาใหม่ที่ไม่อยู่ในเกณฑ์ดังกล่าวข้างต้น จะต้องลงเรียนรายวิชานี้เป็นเวลา 60 ชั่วโมง (ไม่นับหน่วยกิต) และหากได้รับผลคะแนนเป็น “U” (Unsatisfactory) จะต้องเรียนซ้ำจนกว่าจะได้ผลคะแนนเป็น “S” (Satisfactory) อย่างน้อย 30 ชั่วโมง

2. General Education Courses 30 Credits

2.1 Humanities 9 Credits

Code	Course Title	Credit	Prerequisite	Co-requisite
IGE 102	World View and Ways of Life	3(3/3-0-0)	-	-
IGE 107	Thai – Chinese Culture	3(3/3-0-0)	-	-
IGE 117	Psychology for Living	3(3/3-0-0)	-	-

2.2 Social Sciences 6 Credits

IGE 118	Start-up Business	3(3/3-0-0)	-	-
IGE119	ASEAN Studies	3(3/3-0-0)	-	-

2.3 Sciences and Mathematics 6 Credits

IGE 104	Man and Environment	3(3/3-0-0)	-	-
IIGE 120	Digital Literacy	3(3/3-0-0)	-	-

2.4 Languages 9 Credits

IGE 105	English for Communication 1	3(2/2-1/2-0)	-	-
IGE 106	English for Communication 2	3(2/2-1/2-0)	IGE 105	-
IGE 121	Chinese for Communication	3(3/3-0-0)	-	-

3. Professional Education Courses 114 Credits

3.1 Major Required Courses 90 Credits

3.1.1 English Courses 45 credits

EG 1073	English Grammar	3(3/3-0-0)	-	-
EG 1133	Reading and Writing in English	3(3/3-0-0)	-	-
EG 1153	English Linguistics	3(3/3-0-0)	-	-
EG 2033	Analytical Reading in English	3(3/3-0-0)	EG 1133	-
EG 2043	Critical Reading in English	3(3/3-0-0)	EG 2033	-

Code	Course Title	Credit	Prerequisite	Co-requisite
EG 2143	Listening and Speaking in English	3(3/3-0-0)	-	-
EG 2163	English Essay Writing	3(3/3-0-0)	EG 1133	-
EG 2203	Introduction to Literature	3(3/3-0-0)	-	-
EG 2273	English for Business Communication	3(3/3-0-0)	IGE 106	-
EG 3063	English Research Writing	3(3/3-0-0)	EG 2163	-
EG 3123	Advanced Listening and Speaking in English	3(3/3-0-0)	EG 2143	-
EG 3193	English Public Speaking	3(3/3-0-0)	EG 3123	-
EG 3603	World Englishes	3(3/3-0-0)	EG 1153	-
EG 3623	Principles of Translation: English to Chinese	3(3/3-0-0)	EG 2033, CN 1233	-
EG 3873	Intercultural Communication	3(3/3-0-0)	EG 1153	-
3.1.2 Chinese Courses		45 credits)		
CN 1113	Chinese 1	3(3/3-0-0)	-	-
CN 1123	Chinese 2	3(3/3-0-0)	CN 1113	-
CN 1233	Basic Chinese Reading	3(3/3-0-0)	-	-
CN 2033	Chinese Culture Studies	3(3/3-0-0)	CN 1123	-
CN 2063	Academic Chinese Reading	3(3/3-0-0)	CN 1233	-
CN 2113	Chinese 3	3(3/3-0-0)	CN 1123	-
CN 2123	Chinese 4	3(3/3-0-0)	CN 2113	-
CN 2213	Chinese Conversation 1	3(3/3-0-0)	IGE 121	-
CN 2223	Chinese Conversation 2	3(3/3-0-0)	CN 2213	-
CN 2613	Chinese Grammar	3(3/3-0-0)	CN 1123	-
CN 3833	Basic Chinese Writing	3(3/3-0-0)	CN 3833	-
CN 3883	Chinese Applied Writing	3(3/3-0-0)	-	-
CN 3933	Chinese Modern Business Cultures	3(3/3-0-0)	CN 2113	-
CN 4303	Chinese Public Speaking	3(3/3-0-0)	CN 2223	-
CN 4373	Principles of Translation: Chinese to English	3(3/3-0-0)	EG 2033, CN 1233	-
3.2 Major Elective Courses		18 Credits		
3.2.1 English Courses		9 Credits		
EG 3493	Principles of English Translation	3(3/3-0-0)	IGE 106	-
EG 3533	Business English Writing	3(3/3-0-0)	IGE 106	-
EG 3633	Business English Speaking	3(3/3-0-0)	IGE 106	-
EG 3673	English for Public Relations and Advertising	3(3/3-0-0)	IGE 106	-
EG 3683	English for Discussion and Presentation	3(3/3-0-0)	IGE 106	-
EG 3713	English for Health Science Communication	3(3/3-0-0)	IGE 106	-
EG 3723	English for Airline Business	3(3/3-0-0)	IGE 106	-
EG 3803	English for Hotel and Restaurant	3(3/3-0-0)	IGE 106	-

Code	Course Title	Credit	Prerequisite	Co-requisite
EG 4353	English for Office Management and Human Resources	3(3/3-0-0)	IGE 106	-
EG 4613	English for Tourism	3(3/3-0-0)	IGE 106	-
EG 4923	English for International Trade and Logistics	3(3/3-0-0)	IGE 106	-
EG 4933	English for Online Business	3(3/3-0-0)	IGE 106	-
3.2.2 Chinese Courses		9 credits		
CN 2793	Chinese Language in Films, Entertainment and Digital Media	3(3/3-0-0)	CN 1123	-
CN 3193	Chinese for Airline Industry	3(3/3-0-0)	CN 1123	-
CN 3363	Reading in Business Chinese	3(3/3-0-0)	-	-
CN 3393	Business Chinese Conversation	3(3/3-0-0)	-	-
CN 3473	Chinese for Mass Media	3(3/3-0-0)	CN 1123	-
CN 3493	Chinese for Foreign Affairs	3(3/3-0-0)	CN 1123	-
CN 3553	Chinese for Logistics	3(3/3-0-0)	CN 1123	-
CN 3843	Chinese for Secretaries	3(3/3-0-0)	CN 1123	-
CN 4013	Chinese Information System	3(3/3-0-0)	CN 1123	-
CN 4313	Chinese for Online Business	3(3/3-0-0)	CN 1123	-
CN 4343	Chinese for Hospitality Industry	3(3/3-0-0)	CN 1123	-
CN 4383	Chinese for Health Science Communication	3(3/3-0-0)	CN 1123	-

3.3 Cooperative Education 6 Credits

ICE 003	Cooperative Education	6(0-0-6/40)	*	-
---------	-----------------------	-------------	---	---

* ต้องศึกษารายวิชาต่างๆ ในหลักสูตรมาแล้วไม่ต่ำกว่า 120 หน่วยกิต

4. Free Elective Courses 6 credits

ให้เลือกเรียนจากหมวดวิชาเลือกเสรีที่เปิดสอนในระดับปริญญาตรีของมหาวิทยาลัยหัวเฉียวเฉลิมพระเกียรติได้ตามความสนใจ (เฉพาะรายวิชาที่เปิดสอนเป็นภาษาอังกฤษหรือภาษาจีนเท่านั้น) หรือเลือกเรียนจากรายวิชาต่อไปนี้

Code	Course Title	Credit	Prerequisite	Co-requisite
EG 3743	English Language teaching, Testing and Assessment	3(3/3-0-0)	IGE 106	-
EG 4033	English for Online Media Communication	3(3/3-0-0)	IGE 106	-
EG 4043	English for International Relations	3(3/3-0-0)	IGE 106	-
CN 3403	Chinese for International Business	3(3/3-0-0)	-	-
CN 3453	Teaching Chinese as a Foreign Language	3(3/3-0-0)	CN 1123	-
CN 4113	Chinese Translation	3(3/3-0-0)	CN 1123	-

Study Plan

Summer

Code	Course Title	Credit	Pre	Co
IGE 005	Extra Chinese Course	0(0/6-0-0)	-	-
Total 0 credit 4 hours/ week				

First Year / First Semester

รหัสวิชา	รายวิชา	หน่วยกิต	Pre	Co
IGE 121	Chinese for Communication	3(3/3-0-0)	-	-
IGE 105	English for Communication 1	3(3/3-0-0)	-	-
IGE 119	ASEAN Studies	3(3/3-0-0)	-	-
CN 1113	Chinese 1	3(3/3-0-0)	-	-
EG 1073	English Grammar	3(3/3-0-0)	-	-
EG 2143	Listening and Speaking in English	3(3/3-0-0)	-	-
Total 18 credits 18 hours/ week				

First Year / Second Semester

Code	Course Title	Credit	Pre	Co
IGE 106	English for Communication 2	3(3/3-0-0)	IGE 105	-
IGE 120	Digital Literacy	3(3/3-0-0)	-	-
CN 1123	Chinese 2	3(3/3-0-0)	CN 1113	-
CN 1233	Basic Chinese Reading	3(3/3-0-0)	-	-
CN 2213	Chinese Conversation 1	3(3/3-0-0)	IGE 121	-
EG 1133	Reading and Writing in English	3(3/3-0-0)	-	-
EG 1153	English Linguistics	3(3/3-0-0)	-	-
Total 21 credits 21 hours/ week				

Second Year / First Semester

Code	Course Title	Credit	Pre	Co
IGE 117	Psychology for Living	3(3/3-0-0)	-	-
CN 2113	Chinese 3	3(3/3-0-0)	CN 1123	-
CN 2223	Chinese Conversation 2	3(3/3-0-0)	CN 2213	-
CN 2063	Academic Chinese Reading	3(3/3-0-0)	CN 1233	-
EG 2203	Introduction to Literature	3(3/3-0-0)	-	-
EG 2033	Analytical Reading in English	3(3/3-0-0)	EG 1133	-
EG 2273	English for Business Communication	3(3/3-0-0)	IGE 106	-
Total 21 credits 21 hours/ week				

Second Year / Second Semester

Code	Course Title	Credit	Pre	Co
IGE 107	Thai and Chinese Culture	3(3/3-0-0)	-	-
CN 2123	Chinese 4	3(3/3-0-0)	CN 2113	-
CN 2613	Chinese Grammar	3(3/3-0-0)	CN 1123	-
CN 3833	Basic Chinese Writing	3(3/3-0-0)	CN 3833	-
EG 2163	English Essay Writing	3(3/3-0-0)	EG 1133	-
EG 2043	Critical Reading in English	3(3/3-0-0)	EG 2033	-
EG	(Major Elective English Course)	3(3/3-0-0)	-	-
Total 21 credits 21 hours/ week				

Second Year / Summer

Code	Course Title	Credit	Pre	Co
IGE 104	Man and Environment	3(3/3-0-0)	-	-
EG 3123	Advanced Listening and Speaking in English	3(3/3-0-0)	EG 2143	-
Total 6 credits 6 hours/ week				

****Third Year / First Semester (Study Abroad)**

Code	Course Title	Credit	Pre	Co
EG 1001	English for Proficiency Preparation	0(0/4-0-0)	-	-
EG 3623	Principles of Translation: English to Chinese	3(3/3-0-0)	EG 2033 & CN 1233	-
EG 3193	English Public Speaking	3(3/3-0-0)	EG 3123	-
EG 3603	World Englishes	3(3/3-0-0)	EG 1153	-
EG 3873	Intercultural Communication	3(3/3-0-0)	EG 1153	-
EG	(Major Elective English Course)	3(3/3-0-0)	-	-
EG	(Major Elective English Course)	3(3/3-0-0)	-	-
Total 18 credits 22 hours/ week				

****Third Year / Second Semester (Study Abroad) Optional**

Code	Course Title	Credit	Pre	Co
CN 2033	Chinese Culture Studies	3(3/3-0-0)	CN 1123	-
CN 3883	Chinese Applied Writing	3(3/3-0-0)	-	-
CN 3933	Chinese Modern Business Cultures	3(3/3-0-0)	CN 2113	-
CN 4303	Chinese Public Speaking	3(3/3-0-0)	CN 2223	-
CN	(Major Elective Chinese Course)	3(3/3-0-0)	-	-
CN	(Major Elective Chinese Course)	3(3/3-0-0)	-	-
Total 18 credits 18 hours/ week				

Third Year/ Summer

รหัสวิชา	รายวิชา	หน่วยกิต	Pre	Co
CN		
Total 3 credits 3 hours/ week				

- ** หมายเหตุ :** - นักศึกษาชั้นปีที่ 3 ภาคการศึกษาที่ 1 สามารถเลือกไปศึกษาในประเทศที่ใช้ภาษาอังกฤษเป็นภาษาราชการได้
 - นักศึกษาชั้นปีที่ 3 ภาคการศึกษาที่ 2 และภาคฤดูร้อน กำหนดให้ไปศึกษาในประเทศเจ้าของภาษาจีน เช่น ประเทศสาธารณรัฐประชาชนจีน
- *** หมายเหตุ :** - นักศึกษาชั้นปีที่ 3 ภาคการศึกษาที่ 1 ที่เลือกไปศึกษาในประเทศที่ใช้ภาษาอังกฤษเป็นภาษาราชการให้ลงเรียน รายวิชา EG 3623 หลักการแปล: ภาษาอังกฤษเป็นภาษาจีน ในภาคการศึกษาที่ 2 แทน

Fourth Year / First Semester

Code	Course Title	Credit	Pre	Co
IGE 102	Worldview and Ways of Life	3(3/3-0-0)	-	-
IGE 118	Start-up Business	3(3/3-0-0)	-	-
CN 4373	Principles of Translation: Chinese to English	3(3/3-0-0)	EG 2033 & CN 1233	-
EG 3063	English Research Writing	3(3/3-0-0)	EG 2163	-
.....	(Free Elective Course)	3(3/3-0-0)	-	-
.....	(Free Elective Course)	3(3/3-0-0)	-	-
Total 18 credits 18 hours/ week				

Fourth Year / Second Semester

Code	Course Title	Credit	Pre	Co
ICE 003	Cooperative Education	6(0-0-6/40)	*	-
* Students must have achieved at least 120 credits prior to the registration for this course				
Total 6 credits 40 hours/ week				



คณาจารย์คณะศิลปศาสตร์

1. ผศ.นิก สุนทรธัญ

- น.บ. (นิติศาสตร์) จุฬาลงกรณ์มหาวิทยาลัย
- น.ม. (กฎหมายระหว่างประเทศ) จุฬาลงกรณ์มหาวิทยาลัย

2. ผศ. ดร.รัชนีพร ศรีรักษา รองคณบดี

- กศ.บ. (บรรณารักษศาสตร์) มหาวิทยาลัยศรีนครินทรวิโรฒ
- กศ.ม. (บรรณารักษศาสตร์) มหาวิทยาลัยศรีนครินทรวิโรฒ
- ประ.ด. (การวิจัยและสถิติทางวิทยาการปัญญา) มหาวิทยาลัยบูรพา

3. อาจารย์ ดร.สุธิดา สุนทรวิภาต

- ศศ.บ. (ภาษาอังกฤษ) เกียรติคุณอันดับสอง ม.รามคำแหง
- อ.ม. (ภาษาศาสตร์) จุฬาลงกรณ์มหาวิทยาลัย
- อ.ด. (ภาษาศาสตร์) จุฬาลงกรณ์มหาวิทยาลัย

คณบดี

3. อาจารย์บงกช เดชมิตร

- ศศ.ม. (การจัดการโรงแรมและการท่องเที่ยว) ม.นเรศวร
- บธ.บ. (ธุรกิจศึกษา) สถาบันเทคโนโลยีราชมงคลธัญบุรี

4. อาจารย์อัญชลี สมใจ

- ศศ.ม. (การจัดการโรงแรมและการท่องเที่ยว) ม.นเรศวร
- ศศ.บ. (การท่องเที่ยว) ม.หัวเฉียวเฉลิมพระเกียรติ

5. อาจารย์สรिता ศรีสุวรรณ

- M.Sc.(Hospitality with Tourism Management) The University of Birmingham, UK
- บธ.บ. (การโรงแรม) ม.สงขลานครินทร์ วิทยาเขตภูเก็ต

สาขาวิชาภาษาอังกฤษ

1. อาจารย์ ดร.ขวัญชนก สืบสุข

- ศศ.บ. (ภาษาอังกฤษ) ม.หัวเฉียวเฉลิมพระเกียรติ
- ศศ.ม. (การสอนภาษาอังกฤษ) ม.อัสสัมชัญ
- ประ.ด. (ภาษาอังกฤษศึกษา) ม.ธรรมศาสตร์

2. อาจารย์พรชมนต์ เลิศเฉลิมทิพากุล

- ศศ.บ. (ภาษาอังกฤษ) ม.เชียงใหม่
- ศศ.ม. (การสอนภาษาอังกฤษ) ม.เกษตรศาสตร์

3. อาจารย์พิชญ์สินี ชาวอุไร

- อ.บ. (ภาษาอังกฤษ) ม.ศิลปากร
- ศศ.ม. (ภาษาและวัฒนธรรมเพื่อการสื่อสารและการพัฒนา) ม.มหิดล

4. อาจารย์ศุภประวัดี สันทัด

- ศศ.บ. (ภาษาอังกฤษธุรกิจ) ม.อัสสัมชัญ
- ศศ.ม. (การแปลภาษาอังกฤษ ภาษาไทย) ม.ธรรมศาสตร์

5. ผศ.ดร.พงศ์พัชรา กวินกุลเศรษฐ์

- ศศ.บ. (ภาษาอังกฤษ) ม.หัวเฉียวเฉลิมพระเกียรติ
- กศ.ม. (การสอนภาษาอังกฤษเป็นภาษาที่สอง) ม.บูรพา
- ประ.ด. (การสอนภาษาอังกฤษในฐานะภาษาโลก) ม.บูรพา

สาขาวิชาการท่องเที่ยว

1. อาจารย์ ดร.พันธุ์วี ญ ลำพูน

- ประ.ด.(การจัดการมรดกทางสถาปัตยกรรม และการท่องเที่ยว) ม.ศิลปากร
- M.A. (Tourism Management) ม.อัสสัมชัญ
- B.A. (Business Japanese) ม.อัสสัมชัญ

2. อาจารย์ ดร.วริยา กัทธภิญาญ์พงษ์

- ประ.ด. ปรัชญาดุสิตบัณฑิต (การจัดการการท่องเที่ยวแบบบูรณาการ) สถาบันบัณฑิตพัฒนบริหารศาสตร์
- M.Sc.(Tourism Policy and Management) The University of Birmingham, UK
- ศศ.ม. (ภาษาและวรรณคดีอังกฤษ) ม.ธรรมศาสตร์

สาขาวิชาการโรงแรม

1. อาจารย์ ดร.จิรัชย์ หมั่นฤทธิ์

- ประ.ด. (การจัดการกีฬาและนันทนาการ) ม.ศรีนครินทรวิโรฒ
- ศศ.ม. (การจัดการโรงแรมและการท่องเที่ยว) ม.นเรศวร
- บธ.บ. (การจัดการการท่องเที่ยวและการโรงแรม) ม.ศรีนครินทรวิโรฒ

2. อาจารย์วินันภา จุลกิตติพันธ์

- ศศ.ม. (การจัดการโรงแรมและการท่องเที่ยว) ม.นเรศวร
- ศศ.บ. (การท่องเที่ยวและการโรงแรม) ม.มหาสารคาม

3. อาจารย์ ดร.จิตติณัฐลี บุญช่วย

- ประ.ด. (การจัดการการท่องเที่ยว) ม.พะเยา
- ศศ.ม. (การท่องเที่ยว) ม.รังสิต
- ศศ.บ. (ภาษาญี่ปุ่น) ม.เทคโนโลยีราชมงคลรัตนโกสินทร์ วิทยาเขตบพิตรพิมุขจักรวรรดิ

4. อาจารย์ศาริณี ตั้งอุทัยสุข

- ศศ.ม. (การจัดการอุตสาหกรรมการท่องเที่ยว) ม.เชียงใหม่
- ศศ.บ. (ภาษาอังกฤษ) ม.เชียงใหม่

5. อาจารย์อุจฉริต์ อาจารย์ศิริกุล

- ศศ.ม. (โบราณคดีสมัยประวัติศาสตร์) มหาวิทยาลัยศิลปากร
- ศศ.ม. (การโรงแรม) ม.เกษตรศาสตร์

สาขาวิชาการสื่อสารภาษาไทยเป็นภาษาที่สอง

1. ผศ.ปราโมทย์ ชูเดช
 - กศ.บ. (ภาษาไทย)
 - ม.ศรีนครินทรวิโรฒ ประสานมิตร
 - ศศ.บ. (ไทยศึกษา)
 - ม.สุโขทัยธรรมาธิราช
 - กศ.ม. (การสอนภาษาไทย)
 - ม.ศรีนครินทรวิโรฒ ประสานมิตร
2. ผศ.วิไล ธรรมมาจา
 - กศ.บ. (ภาษาไทย) ม.บูรพา
 - ร.ป.บ. (รัฐประศาสนศาสตร์)
 - ม.สุโขทัยธรรมาธิราช
 - ศศ.ม. (ภาษาไทย) มหาวิทยาลัยบูรพา
3. อาจารย์วชิรา เจริญจิตร
 - ศศ.บ. (ภาษาไทย) ม.บูรพา
 - ศศ.ม. (ภาษาไทย) ม.ธรรมศาสตร์
4. อาจารย์นริศรา เกตวัลท์
 - กศ.บ. (ภาษาไทย)
 - ม.ศรีนครินทรวิโรฒ บางแสน
 - กศ.ม. (ภาษาไทย)
 - ม.ศรีนครินทรวิโรฒ ประสานมิตร
5. อาจารย์ศนิชา แก้วเสถียร
 - อ.บ. (ภาษาไทย) ม.ศิลปากร
 - อ.ม. (ภาษาไทย) ม.ศิลปากร
6. อาจารย์ ดร.พัชรินทร์ บุรณะกร
 - ศษ.บ. (ภาษาไทย) ม.ศิลปากร
 - กศ.ม. (ภาษาไทย)
 - ม.ศรีนครินทรวิโรฒ ประสานมิตร
 - อ.ด. (ภาษาไทย) จุฬาลงกรณ์มหาวิทยาลัย
7. อาจารย์ ดร.จันทร์สุดา ไชยประเสริฐ
 - ศศ.บ. (ภาษาไทย) ม.ธรรมศาสตร์
 - อ.ม. (ภาษาไทย) ม.ศิลปากร
 - อ.ด. (ภาษาไทย) จุฬาลงกรณ์มหาวิทยาลัย
8. อาจารย์วันิสา สัมภาวะผล
 - ศศ.บ. (ภาษาไทย) ม.บูรพา
 - ศศ.ม. (ภาษาและวัฒนธรรมเพื่อการสื่อสารและการพัฒนา) ม.มหิดล
9. อาจารย์ ดร.อิมธิรา อ่อนคำ
 - ศศ.บ. (ภาษาไทยเพื่อการสื่อสาร)
 - มหาวิทยาลัยหอการค้าไทย
 - ศศ.บ. (ไทยคดีศึกษา) ม.สุโขทัยธรรมาธิราช
 - ศศ.ม. (การสอนภาษาไทยในฐานะภาษา ต่างประเทศ)
 - ม.ศรีนครินทรวิโรฒ

10. Miss Nannan Jiang
 - ศศ.บ. (การสื่อสารภาษาไทยเป็นภาษาที่สอง)
 - ม.หัวเฉียวเฉลิมพระเกียรติ
 - ศศ.ม. (การสื่อสารภาษาไทยเป็นภาษาที่สอง)
 - ม.หัวเฉียวเฉลิมพระเกียรติ

11. Mr. Weijie Xu
 - ศศ.บ. (การสื่อสารภาษาไทยเป็นภาษาที่สอง)
 - ม.หัวเฉียวเฉลิมพระเกียรติ
 - ศศ.ม. (การสื่อสารภาษาไทยเป็นภาษาที่สอง)
 - ม.หัวเฉียวเฉลิมพระเกียรติ

หลักสูตรนานาชาติ

1. อาจารย์ ดร. กรวรรณ ฎีกาวงศ์
 - ศศ.บ. (ภาษาอังกฤษ)
 - ม.หัวเฉียวเฉลิมพระเกียรติ
 - ศศ.ม. (ภาษาศาสตร์ประยุกต์)
 - ม.มหิดล
 - ป.ร.ด. (ภาษาศาสตร์ประยุกต์)
 - ม.เกษตรศาสตร์
2. อาจารย์บรรจบ ปิยามาศย์
 - B.A. (English) ม.มหาจุฬาราชวิทยาลัย
 - M.A (ภาษาศาสตร์) University of Pune India
3. อาจารย์สุวัฒน์ เพียรพานิชย์สกุล
 - ศศ.บ. (ภาษาจีน)
 - ม.หัวเฉียวเฉลิมพระเกียรติ
 - M.A (Chinese Philology)
 - Guangxi Normal University
4. อาจารย์เมธิยา เจริญวัลย์
 - B.A. (International Economics)
 - ม.วลัยลักษณ์
 - M.A. (TEFL) ม.ศิลปากร
5. อาจารย์จันทิมา จิรชูสกุล
 - ศศ.บ. (ภาษาจีน)
 - ม.หัวเฉียวเฉลิมพระเกียรติ
 - M.B.A. (Business Administration)
 - Chongqing University, P.R. China
6. อาจารย์มนัสนันท์ ฉัตรเวชศิริ
 - กศ.บ. (การสอนภาษาต่างประเทศ) ม.บูรพา
 - ศศ.ม. (ภาษาศาสตร์ประยุกต์)
 - Shanghai Normal University



คำอธิบายรายวิชา

BS 5003 ภาษาภาษาในชีวิตประจำวัน 3(3/3-0-0)
(Bahasa for Daily life)

Prerequisite : None

การฝึกทักษะการฟัง พูด อ่าน และเขียนสำหรับผู้เรียนที่ไม่มีพื้นฐานความรู้มาก่อน เน้นศัพท์และโครงสร้างพื้นฐานอย่างง่าย เพื่อใช้สื่อสารในชีวิตประจำวัน การทักทาย การแนะนำตน การบอกเวลา การนัดหมาย การซื้อของ

BS 5013 ภาษาภาษาสำหรับงานบริการ 3(3/3-0-0)
(Bahasa for Hospitality Service)

Prerequisite : None

ฝึกทักษะการฟัง พูด อ่าน และเขียน รวมทั้งคำศัพท์ โครงสร้างประโยค และสำนวนพื้นฐาน โดยเน้นการสนทนาในสถานการณ์ต่างๆ ที่เกี่ยวกับงานด้านบริการ การท่องเที่ยว การโรงแรมและการต้อนรับ

BS 5023 ภาษาภาษาเพื่ออุตสาหกรรมท่องเที่ยว 3(3/3-0-0)
(Bahasa for Tourism Industry)

Prerequisite : None

ฝึกทักษะด้านการสนทนาในภาษาสำนวนที่ใช้ในการท่องเที่ยว รวมถึงบทสนทนาที่ใช้สำหรับนักท่องเที่ยว โดยจัดสถานการณ์จำลองในการปฏิบัติงานในสนามบิน โรงแรม บริษัทนำเที่ยว ภัตตาคาร ร้านอาหาร

BS 5033 ภาษาภาษาเพื่อการติดต่อธุรกิจ 3(3/3-0-0)
การท่องเที่ยว
(Bahasa for Tourism Business Communication)

Prerequisite : None

ฝึกทักษะการใช้ภาษาภาษาในการจัดทำเอกสารที่เกี่ยวข้องกับธุรกิจนำเที่ยวและธุรกิจตัวแทนการท่องเที่ยว การติดต่อประสานงาน การเขียนเอกสารติดต่อกับหน่วยงานที่เกี่ยวข้อง สายการบิน โรงแรม ร้านอาหาร ร้านจำหน่ายสินค้าที่ระลึก รวมถึงการเขียนโต้ตอบจดหมายอิเล็กทรอนิกส์ที่เกี่ยวข้องกับธุรกิจนำเที่ยวและธุรกิจตัวแทนการท่องเที่ยว

BS 5043 ภาษาภาษาเพื่อมัคคุเทศก์ 3(3/3-0-0)
และผู้นำเที่ยว
(Bahasa for Tour Guides and Tour leaders)

Prerequisite : None

คำศัพท์ วลี รูปแบบประโยค สำนวนภาษาภาษาในงานมัคคุเทศก์ เทคนิค วิธีการนำเที่ยว และความรู้เบื้องต้นสำหรับงานมัคคุเทศก์ ข้อมูลสถานที่ท่องเที่ยวสำคัญในกรุงเทพฯ และแหล่งท่องเที่ยวที่สำคัญของประเทศไทย ฝึกสนทนาภาษาภาษาทั้งในสถานการณ์จำลองและในสถานที่ท่องเที่ยวจริง มีการศึกษานอกสถานที่

BS 5003 ภาษาภาษาในชีวิตประจำวัน 3(3/3-0-0)
(Bahasa for Daily life)

Prerequisite : None

การฝึกทักษะการฟัง พูด อ่าน และเขียนสำหรับผู้เรียนที่ไม่มีพื้นฐานความรู้มาก่อน เน้นศัพท์และโครงสร้างพื้นฐานอย่างง่าย เพื่อใช้สื่อสารในชีวิตประจำวัน การทักทาย การแนะนำตน การบอกเวลา การนัดหมาย การซื้อของ

BS 5013 ภาษาภาษาสำหรับงานบริการ 3(3/3-0-0)
(Bahasa for Hospitality Service)

Prerequisite : None

ฝึกทักษะการฟัง พูด อ่าน และเขียน รวมทั้งคำศัพท์ โครงสร้างประโยค และสำนวนพื้นฐาน โดยเน้นการสนทนาในสถานการณ์ต่างๆ ที่เกี่ยวกับงานด้านบริการ การท่องเที่ยว การโรงแรมและการต้อนรับ

BS 5023 ภาษาภาษาเพื่ออุตสาหกรรมท่องเที่ยว 3(3/3-0-0)
(Bahasa for Tourism Industry)

Prerequisite : None

ฝึกทักษะด้านการสนทนาในภาษาสำนวนที่ใช้ในการท่องเที่ยว รวมถึงบทสนทนาที่ใช้สำหรับนักท่องเที่ยว โดยจัดสถานการณ์จำลองในการปฏิบัติงานในสนามบิน โรงแรม บริษัทนำเที่ยว ภัตตาคาร ร้านอาหาร

BS 5033 ภาษาภาษาเพื่อการติดต่อธุรกิจ 3(3/3-0-0)
การท่องเที่ยว
(Bahasa for Tourism Business Communication)

Prerequisite : None

ฝึกทักษะการใช้ภาษาภาษาในการจัดทำเอกสารที่เกี่ยวข้องกับธุรกิจนำเที่ยวและธุรกิจตัวแทนการท่องเที่ยว การติดต่อประสานงาน การเขียนเอกสารติดต่อกับหน่วยงานที่เกี่ยวข้อง สายการบิน โรงแรม ร้านอาหาร ร้านจำหน่ายสินค้าที่ระลึก รวมถึงการเขียนโต้ตอบจดหมายอิเล็กทรอนิกส์ที่เกี่ยวข้องกับธุรกิจนำเที่ยวและธุรกิจตัวแทนการท่องเที่ยว

BS 5043 ภาษาภาษาเพื่อมัคคุเทศก์และผู้นำเที่ยว 3(3/3-0-0)
(Bahasa for Tour Guides and Tour leaders)

Prerequisite : None

คำศัพท์ วลี รูปแบบประโยค สำนวนภาษาภาษาในงานมัคคุเทศก์ เทคนิค วิธีการนำเที่ยว และความรู้เบื้องต้นสำหรับงานมัคคุเทศก์ ข้อมูลสถานที่ท่องเที่ยวสำคัญในกรุงเทพฯ และแหล่งท่องเที่ยวที่สำคัญของประเทศไทย ฝึกสนทนาภาษาภาษาทั้งในสถานการณ์จำลองและในสถานที่ท่องเที่ยวจริง มีการศึกษานอกสถานที่

CN 5003 ภาษาจีนในชีวิตประจำวัน 3(3/3-0-0)
(Chinese for Daily life)

Prerequisite :None

ศึกษาวิธีการออกเสียงในระบบพินอิน พยัญชนะ สระ
วรรณยุกต์ฝึกทักษะการฟัง พูด อ่าน และเขียน โดยเน้นคำศัพท์และ
โครงสร้างประโยคพื้นฐานที่ใช้บ่อยในชีวิตประจำวัน

CN 5013 ภาษาจีนสำหรับงานบริการ 3(3/3-0-0)
(Chinese for Hospitality Service)

Prerequisite :None

ฝึกทักษะการฟัง พูด อ่าน และเขียน รวมทั้งคำศัพท์ โครงสร้าง
ประโยค และสำนวนพื้นฐาน โดยเน้นการสนทนาในสถานการณ์ต่างๆที่
เกี่ยวกับงานด้านบริการ การท่องเที่ยว การโรงแรมและการต้อนรับ

CN 5023 ภาษาจีนเพื่ออุตสาหกรรมท่องเที่ยว 3(3/3-0-0)
(Chinese for Tourism Industry)

Prerequisite : None

ฝึกทักษะด้านการสนทนาในภาษาสำนวนที่ใช้ในการท่องเที่ยว
รวมถึงบทสนทนาที่ใช้สำหรับนักท่องเที่ยว โดยจัดสถานการณ์จำลองในการ
ปฏิบัติงานในสนามบิน โรงแรม บริษัทนำเที่ยว ภัตตาคาร ร้านค้า

CN 5033 ภาษาจีนเพื่อการติดต่อบริการท่องเที่ยว 3(3/3-0-0)
(Chinese for Tourism Business Communication)

Prerequisite :None

ฝึกทักษะการใช้ภาษาจีนในการจัดทำเอกสารที่เกี่ยวข้องกับธุรกิจ
นำเที่ยวและธุรกิจตัวแทนการท่องเที่ยว การติดต่อประสานงาน การเขียน
เอกสารติดต่อกับหน่วยงานที่เกี่ยวข้อง สายการบิน โรงแรม ร้านอาหาร ร้าน
จำหน่ายสินค้าที่ระลึก รวมถึงการเขียนโต้ตอบจดหมายอิเล็กทรอนิกส์ที่
เกี่ยวข้องกับธุรกิจนำเที่ยวและธุรกิจตัวแทนการท่องเที่ยว

CN 5043 ภาษาจีนเพื่อมัคคุเทศก์และผู้นำเที่ยว 3(3/3-0-0)
(Chinese for Tour Guides and Tour leaders)

Prerequisite :None

คำศัพท์ วลี รูปแบบประโยค สำนวนภาษาจีนในงานมัคคุเทศก์
เทคนิค วิธีการนำเที่ยว และความรู้เบื้องต้นสำหรับงานมัคคุเทศก์ ข้อมูล
สถานที่ท่องเที่ยวสำคัญในกรุงเทพฯ และแหล่งท่องเที่ยวที่สำคัญของ
ประเทศไทย ฝึกสนทนาภาษาจีนทั้งในสถานการณ์จำลองและในสถานที่
ท่องเที่ยวจริง มีการศึกษานอกสถานที่

CN5053 ภาษาจีนเพื่อการโรงแรม 3(3/3-0-0)
(Chinese forHotel)

Prerequisite :None

ฝึกทักษะในการฟัง พูด อ่านและเขียน รวมทั้งศัพท์และสำนวน
ขั้นพื้นฐานในชีวิตประจำวัน เน้นการสนทนาในสถานการณ์ต่างๆ ที่
เกี่ยวข้องกับการท่องเที่ยว การโรงแรมและการต้อนรับ

CN5063 ภาษาจีนเพื่อการติดต่อบริการโรงแรม 3(3/3-0-0)
(Chinese for Hotel Business Communication)

Prerequisite :None

ฝึกทักษะการอ่านและการเขียนคำศัพท์ สำนวนและรูปแบบ
ภาษาที่เกี่ยวข้องกับการปฏิบัติงานในโรงแรม เอกสารที่เกี่ยวข้องกับแผนก
ต่างๆ ในโรงแรม จดหมายโต้ตอบและบันทึกติดต่อกายใน การเขียน
จดหมายอิเล็กทรอนิกส์ การจองห้องพัก การยืนยัน การยกเลิก การเขียน
ข่าวประชาสัมพันธ์และการจัดการข้อร้องเรียน

CN5073 ภาษาจีนเพื่อการบริการในภัตตาคาร 3(3/3-0-0)
(Chinese for Restaurant Service)

Prerequisite : None

ฝึกทักษะในการอ่าน ฟัง เขียน และการพูดในสำนวนและรูปแบบ
ภาษาที่ใช้ในงานภัตตาคารการรับจอง การยกเลิก การต้อนรับ อุปกรณ์ใน
ภัตตาคาร ประเภทอาหารและวัตถุดิบ การแนะนำรายการเครื่องดื่มและ
อาหาร การแนะนำเครื่องดื่มและอาหาร การจดบันทึกการสั่งเครื่องดื่มและ
อาหาร การชำระเงิน การจัดการข้อร้องเรียน และสถานการณ์เฉพาะหน้า

CS 1001 การใช้โปรแกรมคอมพิวเตอร์สำเร็จรูป 1(0-1/2-0)
ในชีวิตประจำวัน
(Application of Software in Daily Life)

วิชาบังคับก่อน : ไม่มี

วิธีการใช้งานโปรแกรมสำเร็จรูปประเภทต่าง ๆ อาทิ โปรแกรม
ประมวลผลคา โปรแกรมตารางการคำนวณ โปรแกรมเพื่อการนำเสนองาน
โปรแกรมระบบจัดการฐานข้อมูล โปรแกรมสำหรับการพัฒนาเว็บเพจ การ
ประยุกต์ใช้งานในชีวิตประจำวัน หลักคุณธรรมและจริยธรรมในการใช้งาน

EG 1003 การอ่าน--เขียนภาษาอังกฤษเบื้องต้น 3(3/3-0-0)
(Basic Reading and Writing in English)

วิชาบังคับก่อน : ไม่มี

กลวิธีการอ่าน เพื่อจับใจความสำคัญและรายละเอียดของเรื่องที่
อ่าน และการเขียนในระดับประโยค

<p>EG1073 ไวยากรณ์ภาษาอังกฤษ (English Grammar) 3(3/3-0-0)</p> <p>Prerequisite : None</p> <p>การใช้ศัพท์ สำนวน รูปแบบประโยคต่างๆของภาษาอังกฤษให้ถูก ต้องและเหมาะสมกับสถานการณ์</p>	<p>EG 2063 การเขียนภาษาอังกฤษเบื้องต้น (Basic Writing in English) 3(3/3-0-0)</p> <p>Prerequisite: EG 1033 หรือ EG1073</p> <p>องค์ประกอบและลักษณะเฉพาะของงานเขียนประเภทต่าง ๆ ใน ระดับย่อหน้า การเขียนย่อหน้าด้วยข้อความและโครงสร้างประโยคที่ไม่ซับซ้อน เช่น การบรรยาย การพรรณนา การเล่าเรื่อง</p>
<p>EG 1083 การฟัง-พูดภาษาอังกฤษเบื้องต้น (Basic Listening-Speaking in English) 3(2/2-1/2-0)</p> <p>วิชาบังคับก่อน : ไม่มี</p> <p>การฟังและการพูดโต้ตอบบทสนทนาสั้นๆ ในสถานการณ์ต่างๆ ในชีวิตประจำวันโดยใช้คำศัพท์และสำนวนเบื้องต้น</p>	<p>EG 2133 สนทนาภาษาอังกฤษ (Conversational English) 3(2/2-1/2-0)</p> <p>Prerequisite: None</p> <p>การพูดและการฟังบทสนทนาสั้น ๆ สนทนาโต้ตอบในสถานการณ์ ต่าง ๆ ในชีวิตประจำวัน คำศัพท์ สำนวน ในระดับที่ไม่ซับซ้อน</p>
<p>EG 1143 ภาษาศาสตร์เบื้องต้น (Introduction to Linguistics) 3(3/3-0-0)</p> <p>วิชาบังคับก่อน : ไม่มี</p> <p>ความรู้เบื้องต้นในการศึกษาภาษาศาสตร์ภาษาอังกฤษ ในเรื่อง ระบบเสียง คำไวยากรณ์ และแนวโน้มการศึกษาภาษา</p>	<p>EG 2143 การฟัง-การพูดภาษาอังกฤษ (Listening and Speaking in English) 3(2/2-1/2-0)</p> <p>Prerequisite: EG 2133</p> <p>การสนทนาโต้ตอบในสถานการณ์ต่าง ๆ ในระดับที่ซับซ้อนขึ้น เช่น การให้คำอธิบาย ขอร้อง แสดงความคิดเห็น เป็นต้น การเลือกใช้คำ ศัพท์ วลีและสำนวนที่ใช้ในภาษาพูดให้เหมาะสมกับสถานการณ์นั้น ๆ การฟัง ข่าวและทำความเข้าใจเรื่องให้รวดเร็ว</p>
<p>EG 2023 เรื่องเล่าพื้นบ้านของเอเชีย (Asian Folk Tales) 3(3/3-0-0)</p> <p>Prerequisite : None</p> <p>เรื่องเล่าพื้นบ้านที่สะท้อนให้เห็นถึงอัตลักษณ์และวัฒนธรรมของ ชนชาติในเอเชีย</p>	<p>EG 2163 การเขียนความเรียงภาษาอังกฤษ (English Essay Writing) 3(3/3-0-0)</p> <p>Prerequisite: EG 2053</p> <p>องค์ประกอบและลักษณะของงานเขียนความเรียงแบบต่าง ๆ การ เขียนความเรียงที่สมบูรณ์ โดยเน้นกระบวนการสร้างความคิด การรวบรวม ข้อมูล การวิเคราะห์ข้อมูล และให้รายละเอียด</p>
<p>EG 2033 การอ่านภาษาอังกฤษเชิงวิเคราะห์ (Analytical Reading in English) 3(3/3-0-0)</p> <p>วิชาบังคับก่อน : EG 1003</p> <p>การวิเคราะห์ประเภท รูปแบบ องค์ประกอบ กลวิธีการเขียน แนวคิดผู้เขียนในงานเขียนประเภทต่างๆ แยกข้อเท็จจริงและความคิดเห็น ของผู้เขียนได้อย่างถูกต้อง</p>	<p>EG 2173 สัทศาสตร์และระบบเสียงภาษาอังกฤษ (English Phonetics and Phonology) 3(3/3-0-0)</p> <p>Prerequisite: IGE 106</p> <p>การออกเสียงพยัญชนะและสระภาษาอังกฤษ สัทอักษร การถอด เสียง การลงเสียงหนัก และทำนองเสียงภาษาอังกฤษ</p>
<p>EG 2043 การอ่านภาษาอังกฤษเชิงวิจารณ์ (Critical Reading in English) 3(3/3-0-0)</p> <p>วิชาบังคับก่อน : EG 2033</p> <p>การแสดงความคิดเห็นเชิงวิจารณ์และประเมินคุณภาพงานเขียน ประเภทต่างๆ เน้นการวิจารณ์และประเมินคุณภาพอย่างมีหลักเกณฑ์ ใน ด้านการเลือกรูปแบบ การจัดวางองค์ประกอบการนำเสนอแนวคิด/ข้อมูล และกลวิธีการเขียนที่หลากหลายซับซ้อน</p>	<p>EG 2183 การฟัง-พูดภาษาอังกฤษระดับสูง (Advanced Listening and Speaking in English) 3(2/2-1/2-0)</p> <p>วิชาบังคับก่อน : EG 1083</p> <p>ฟังเพื่อความเข้าใจข่าวสารประจำวัน พูดแสดงความคิดเห็นเชิง วิพากษ์วิจารณ์ในหัวข้อต่างๆ คำศัพท์และสำนวนเพื่อแสดงความเห็นพ้อง หรือขัดแย้งและให้เหตุผลสนับสนุนความคิดเห็น</p>
<p>EG 2053 การเขียนภาษาอังกฤษระดับย่อหน้า (Paragraph Writing in English) (3/3-0-0)</p> <p>วิชาบังคับก่อน : EG 1003</p> <p>องค์ประกอบและลักษณะเฉพาะของงานเขียนประเภทต่างๆ ใน ระดับย่อหน้า การเขียนย่อหน้าด้วยข้อความและโครงสร้างประโยคที่ไม่ซับซ้อน โดยเน้นกระบวนการสร้างความคิดการรวบรวมข้อมูล การเก็บ ใจความ การให้รายละเอียด ตลอดจนการใช้ภาษาอย่างถูกต้องเหมาะสม</p>	

EG 2193 การฟัง-พูดภาษาอังกฤษเชิงวิชาการ 3(2/2-1/2-0)
(Academic Listening & Speaking in English)

วิชาบังคับก่อน : EG 2183

การพูดบรรยาย การนำเสนอข้อมูล การอภิปรายเชิงวิชาการ การฟังเพื่อความเข้าใจและการจดบันทึกเนื้อหาของบรรยาย การนำเสนอข้อมูลและการอภิปรายเชิงวิชาการ

EG 2203 ความรู้เบื้องต้นเกี่ยวกับวรรณคดี 3(3/3-0-0)
(Introduction to Literature)

วิชาบังคับก่อน : ไม่มี

คานิยามและประโยชน์ของวรรณคดี ประเภทงานประพันธ์ รูปแบบฉันทลักษณ์ องค์ประกอบ กลวิธีการการแต่ง คำศัพท์ โดยศึกษาตัวอย่างบทคัดสรรจากงานประพันธ์ต่างๆ

EG 2213 หลักการอ่านภาษาอังกฤษ 3(3/3-0-0)
(Reading Strategies in English)

Prerequisite: IGE 106

การเดาความหมายจากบริบทเพื่อให้เข้าใจงานเขียนประเภทต่างๆ เชื่อมโยงใจความระหว่างประโยคโดยแยกข้อเท็จจริงและความคิดเห็น การหาใจความหลักและรายละเอียดปลีกย่อย การตีความและตอบคำถามจากบทความหลายประเภทที่อ่านได้อย่างถูกต้อง

EG 2303 วรรณกรรมนานาชาติ 3(3/3-0-0)
(Global Literature)

วิชาบังคับก่อน : EG 2203

รูปแบบ องค์ประกอบวรรณกรรมนานาชาติที่เขียนเป็นภาษาอังกฤษ โดยศึกษาตัวอย่างบทคัดสรรจากงานประพันธ์ร้อยแก้ว ร้อยกรอง บทกวีและบทละคร

EG 2403 ภาษาศาสตร์ภาษาอังกฤษ 1 3(3/3-0-0)
(English Linguistics 1)

วิชาบังคับก่อน : EG 1143

มโนทัศน์ทางสัทศาสตร์ และสัทวิทยา การอ่านและออกเสียงสัทอักษร การถ่ายทอดเสียงคำในภาษาอังกฤษ การลงเสียงหนักในคำ การวิเคราะห์องค์ประกอบคำ โครงสร้างและความหมายของวลีและประโยคที่ไม่ซับซ้อนในภาษาอังกฤษ

EG 2503 ภาษาศาสตร์ภาษาอังกฤษ 2 3(3/3-0-0)
(English Linguistics 2)

วิชาบังคับก่อน : EG 2403

การถ่ายทอดเสียงและออกเสียงสัทอักษรภาษาอังกฤษในระดับประโยค การวิเคราะห์โครงสร้างและความหมายของประโยคที่ซับซ้อนมากขึ้นในภาษาอังกฤษ โดยใช้ทฤษฎีทางวากยสัมพันธ์ที่คัดสรร

EG 2663 ภาษาอังกฤษธุรกิจ 1 3(3/3-0-0)
(Business English I)

Prerequisite: IGE 106 ภาษาอังกฤษเพื่อการสื่อสาร 2

การสนทนาทางธุรกิจ การฟัง การพูด คำศัพท์ และสำนวนที่ใช้ในธุรกิจ ฝึกการจับใจความจากการฟัง การอ่านจับใจความสำคัญจากบทความธุรกิจ และถ่ายทอดข้อมูลได้อย่างถูกต้องทั้งในด้านเนื้อหาและการใช้ภาษา

EG 2673 ภาษาอังกฤษธุรกิจ 2 3(3/3-0-0)
(Business English II)

Prerequisite: EG 2663 ภาษาอังกฤษธุรกิจ 1

การเขียนจดหมายโต้ตอบทางธุรกิจและจดหมายอิเล็กทรอนิกส์ การเขียนโทรสาร บันทึกช่วยจำ บันทึกย่อ การเขียนประกาศแจ้งความของหน่วยงาน การเขียนจดหมายสมัครงาน และกรอกใบสมัครงาน

EG 2703 หลักการแปลเบื้องต้น 3(3/3-0-0)
(Introduction to Translation)

วิชาบังคับก่อน : ไม่มี

หลักการและทฤษฎีพื้นฐานของศาสตร์การแปล เรียนรู้กลวิธีการแปลในระดับเบื้องต้น ฝึกทักษะการแปลภาษาอังกฤษเป็นภาษาไทย และการแปลภาษาไทยเป็นภาษาอังกฤษในระดับประโยคและย่อหน้าสั้นๆ ศึกษาวิเคราะห์ปัญหาทั่วไปที่เกิดขึ้นในการแปล การใช้ทรัพยากรช่วยแปลในระดับเบื้องต้น

EG 3063 การเขียนรายงานเชิงวิจัย 3(3/3-0-0)
(English Research Writing)

วิชาบังคับก่อน : EG 2163

องค์ประกอบและการเขียนรายงานวิจัยจากการค้นคว้าตามหัวข้อที่กำหนด หรือตามความสนใจของผู้เรียน ศึกษาปัญหา เก็บและรวบรวมข้อมูล ทาบันทึกย่อ วิเคราะห์ข้อมูล ทาเค้าโครงเรื่องเขียนรายงานวิจัย และเขียนอ้างอิงและบรรณานุกรม

EG 3123 การฟัง - พูดภาษาอังกฤษระดับสูง 3(2/2-1/2-0)
(Advanced Listening and Speaking in English)

Prerequisite: EG 2143

การฟังเพื่อความเข้าใจข่าวสารประจำวัน การพูดแสดงความคิดเห็นเชิงวิพากษ์วิจารณ์ในหัวข้อต่างๆ คำศัพท์และสำนวนเพื่อแสดงความคิดเห็นหรือขัดแย้ง และการให้เหตุผลสนับสนุนความคิดเห็น

EG 3133 การฟัง - พูดภาษาอังกฤษเชิงวิชาการ 3(2/2-1/2-0)
(Academic Listening and Speaking in English)

Prerequisite: EG 3123 การฟัง - พูดภาษาอังกฤษระดับสูง

การพูดบรรยาย การนำเสนอข้อมูล การอภิปรายเชิงวิชาการ การฟังเพื่อความเข้าใจและการจดบันทึกเนื้อหาของบรรยาย การนำเสนอข้อมูลและการอภิปรายเชิงวิชาการ

EG 3153 การอ่านภาษาอังกฤษเชิงวิจารณ์ 3(3/3-0-0)
(Critical Reading in English)

Prerequisite: EG 2213

การวิเคราะห์งานเขียนประเภทต่าง ๆ ที่มีเนื้อหาแนวความคิด ลีลา การเขียน และการใช้ภาษาที่ซับซ้อน การแยกข้อเท็จจริงและความคิดเห็นของผู้เขียน เน้นความสามารถในการแสดงความคิดเห็นเชิงวิจารณ์ต่อเรื่องที่อ่านอย่างมีเหตุผล

EG 3163 การเขียนความเรียงภาษาอังกฤษระดับสูง 3(3/3-0-0)
(Advanced Essay Writing in English)

Prerequisite: EG 2163

การเขียนความเรียงที่สมบูรณ์ประเภทต่าง ๆ ในระดับที่ซับซ้อนขึ้น โดยเน้นกระบวนการสร้างความคิด การรวบรวมข้อมูล การวิเคราะห์ข้อมูล และให้รายละเอียด

EG 3173 การเขียนรายงานภาษาอังกฤษ 3(3/3-0-0)
(Report Writing in English)

Prerequisite: EG 3163

องค์ประกอบและการเขียนรายงานจากการค้นคว้าตามหัวข้อที่กำหนด หรือตามความสนใจของผู้เรียน การเก็บและรวบรวมข้อมูล การทำบันทึกย่อ การวิเคราะห์ข้อมูล การทำเค้าโครงเรื่อง การเขียนรายงาน การเขียนอ้างอิง และบรรณานุกรม

EG 3193 การพูดในที่ประชุมชน 3(2/2-1/2-0)
(English Public Speaking)

วิชาบังคับก่อน : EG 2193

การพูดภาษาอังกฤษในที่ประชุมชน ในสถานการณ์และหัวข้อต่างๆ อาทิ ด้านสังคม ด้านบันเทิงและด้านวิชาการ โดยใช้ศัพท์สำนวน วลี และประโยคที่ถูกต้องเหมาะสมกับบริบท รวมทั้งการจัดการและดำเนินการประชุมและการสัมมนา

EG 3203 วรรณคดีอังกฤษและอเมริกัน 3(3/3-0-0)
(English and American Literature)

วิชาบังคับก่อน : EG 2203

ลักษณะงานประพันธ์ วัฒนธรรมและสังคมในวรรณคดีอังกฤษและอเมริกันในยุคต่างๆ แนวโน้มวรรณคดี โดยศึกษางานประพันธ์คัดสรรจากทั้งอังกฤษและอเมริกัน

EG 3243 การแปลภาษาอังกฤษเป็นภาษาไทย 3(3/3-0-0)
(English to Thai Translation)

วิชาบังคับก่อน : EG2703

ทฤษฎี หลักการ กระบวนการ และกลวิธีการแปลภาษาอังกฤษเป็นภาษาไทยในงานเขียนประเภทต่างๆ ปัญหาที่เกิดขึ้นในการแปล และแนวทางแก้ไขข้อผิดพลาด การวิเคราะห์และประเมินงานแปล

EG 3263 การแปลภาษาไทยเป็นภาษาอังกฤษ 3(3/3-0-0)
(Thai to English Translation)

วิชาบังคับก่อน : EG3243

ทฤษฎี หลักการ กระบวนการ และกลวิธีการแปลภาษาไทยเป็นภาษาอังกฤษในงานเขียนประเภทต่างๆ ปัญหาที่เกิดขึ้นในการแปล และแนวทางแก้ไขข้อผิดพลาด การวิเคราะห์และประเมินงานแปล

EG 3303 วรรณคดีวิจารณ์ 3(3/3-0-0)
(Literary Criticism)

วิชาบังคับก่อน : EG 2203

หลักการวิจารณ์วรรณคดี การค้นคว้าข้อมูลทางวรรณคดีและการนำเสนองานโดยใช้สื่อเทคโนโลยี

EG 3403 เทวด้านานและคัมภีร์ไบเบิล 3(3/3-0-0)
(Classical Mythology and the Bible)

Prerequisite: EG 2213

เทวด้านานของกรีก โรมัน และคัมภีร์ในศาสนาคริสต์ซึ่งเป็นที่มาของวัฒนธรรมและความเชื่อของชาวตะวันตก

EG 3503 วาทกรรมวิเคราะห์ 3(3/3-0-0)
(Discourse Analysis)

วิชาบังคับก่อน : EG 2503

มนทัศน์ แนวคิดต่างๆ หลักการทางการศึกษาวาทกรรมการพูดและการเขียนในภาษาอังกฤษการวิเคราะห์ภาษาที่ใช้ในบริบทต่างๆ

EG 3553 ภาษาอังกฤษสำหรับเลขานุการ 3(3/3-0-0)
(English for Secretaries)

Prerequisite: EG 2673

ภาษาอังกฤษที่ใช้ในงานเลขานุการ เช่น การพูดโต้ตอบและบันทึกข้อความทางโทรศัพท์ การจดตามคำบอก การจดและเขียนรายงานการประชุม

EG 3563 ภาษาอังกฤษเพื่อการประชาสัมพันธ์ 3(3/3-0-0)
(English for Public Relations)

วิชาบังคับก่อน : GE1063

การใช้ภาษาอังกฤษในการประชาสัมพันธ์โดยสังเขป กลวิธีในการเขียนและพูดเพื่อประชาสัมพันธ์ต่าง ๆ การนำเสนอข้อมูลที่ถูกต้อง การใช้ถ้อยคำที่เหมาะสม การเขียนข่าว ประชาสัมพันธ์ การทำเอกสารแนะนำ การแถลงข่าวหรือการประชาสัมพันธ์ในรูปแบบอื่น ๆ

EG 3603 นานาภาษาอังกฤษโลก 3(3/3--0--0)
(World Englishes)

วิชาบังคับก่อน : EG 2503

มุมมองเกี่ยวกับภาษาอังกฤษในฐานะภาษาโลก และลักษณะของภาษาอังกฤษตามทฤษฎีวงกลม 3 วง ภาษาย่อยของภาษาอังกฤษรูปแบบต่างๆ ที่พบและใช้ทั่วโลก รวมถึงขอบเขตและการใช้ภาษาอังกฤษในประเทศไทย

<p>EG 3723 ภาษาอังกฤษเพื่องานธุรกิจการบิน 3(3/3--0--0) (English for Airline Business) วิชาบังคับก่อน : GE 1063 ศัพท์ สำนวน และรูปแบบภาษาที่ใช้ติดต่อสื่อสารธุรกิจการบิน และงานบริการบนเครื่องบิน และภาคพื้นดิน</p>	<p>EG 4113 การพูดในที่ประชุมชน 3(2/2-1/2-0) (Public Speaking) Prerequisite: EG 3133 การพูดภาษาอังกฤษในที่ประชุมชน การดำเนินรายการต่าง ๆ ด้านสังคม ธุรกิจ บันเทิงและวิชาการ</p>
<p>EG 3743 การสอนภาษาอังกฤษ 3(3/3--0--0) และการวัดประเมินผล (English language teaching and assessment) วิชาบังคับก่อน : ศึกษารายวิชาแกนมาแล้วไม่ต่ำกว่า 15 หน่วยกิต ทฤษฎีและวิธีการสอนแบบต่างๆ การสอนภาษาอังกฤษเป็นภาษาต่างประเทศ การสอนภาษาอังกฤษในประเทศไทย เทคนิคการทดสอบทางด้านภาษา การออกข้อสอบและการวิเคราะห์ข้อสอบ</p>	<p>EG 4233 วรรณคดีการละครอังกฤษและอเมริกัน 3(3/3-0-0) (English and American Drama) วิชาบังคับก่อน : EG 2203 บทละครยุคคลาสสิกจนถึงยุคใหม่ ทั้งในซีกโลกตะวันออกและตะวันตก การนำเสนองานโดยใช้สื่อเทคโนโลยีและการแสดงบทบาทสมมุติ</p>
<p>EG 3803 ภาษาอังกฤษเพื่อการโรงแรม 3(3/3--0--0) และภัตตาคาร (English for Hotel and Restaurant) วิชาบังคับก่อน : GE 1063 ศัพท์ สำนวน และรูปแบบภาษาที่ใช้ในแผนกต่างๆ ของธุรกิจโรงแรมและภัตตาคาร อาทิแผนกต้อนรับส่วนหน้า แผนกอาหารและเครื่องดื่ม แผนกแม่บ้าน แผนกการตลาด และส่งเสริมการขาย แผนกทรัพยากรบุคคล รวมถึงการบริหารและการจัดการในโรงแรม</p>	<p>EG 4243 การศึกษาวรรณกรรมดัดแปลง 3(3/3--0--0) เป็นภาพยนตร์ (Literary Studies in Film Adaptation) วิชาบังคับก่อน : EG 3303 วรรณกรรมที่ถ่ายทอดเป็นภาพยนตร์ ปัญหาในการดัดแปลงวรรณกรรมเป็นภาพยนตร์ ความแตกต่างของตัวละคร รูปแบบและการเล่าเรื่องในวรรณกรรมต้นฉบับกับภาพยนตร์ดัดแปลง เน้นศึกษาจากต้นฉบับควบคู่กับภาพยนตร์</p>
<p>EG 3873 การสื่อสารระหว่างวัฒนธรรม 3(3/3--0--0) (Intercultural Communication) วิชาบังคับก่อน : EG 2403 ความสัมพันธ์ในการสื่อสารระหว่างวัฒนธรรม รวมทั้งอิทธิพลที่เกี่ยวข้องที่มีต่อการรับรู้ การประมวลข้อความและพฤติกรรม โดยศึกษาธรรมชาติของภาษา กฎเกณฑ์ ในการใช้ภาษา และวัฒนธรรม ตลอดจนวิเคราะห์ปัญหาที่เกิดขึ้นในการสื่อความหมาย</p>	<p>EG 4323 ภาษาอังกฤษเพื่องานหนังสือพิมพ์ 3(3/3--0--0) (English for Journalism) วิชาบังคับก่อน : GE 1063 รูปแบบภาษาอังกฤษในงานสื่อสารมวลชน เช่น หนังสือพิมพ์ วารสาร การอ่านและการเขียนข่าวบรรยายเหตุการณ์ การสัมภาษณ์ และจรรยาบรรณวิชาชีพ</p>
<p>EG 4006 สหกิจศึกษา 6(0-0-6/40) (Co-operative Education) วิชาบังคับก่อน : ศึกษาหมวดวิชาเฉพาะมาแล้วไม่ต่ำกว่า 45 หน่วยกิต การฝึกงานวิชาชีพของนักศึกษาโครงการสหกิจศึกษาเป็นระบบ การศึกษาเน้นการปฏิบัติงานด้านภาษาอังกฤษ ในสถานประกอบการอย่างเป็นระบบ โดยสถานประกอบการร่วมกันคัดเลือกนักศึกษาออกไปปฏิบัติงานจริง ณ สถานประกอบการนั้นๆ โดยต้องปฏิบัติงานให้กับสถานประกอบการเช่นเดียวกับการเป็นพนักงานของสถานประกอบการโดยมีกำหนดระยะเวลาปฏิบัติงาน 1 ภาคการศึกษาปกติ (16 สัปดาห์)</p>	<p>EG 4333 ภาษาอังกฤษธุรกิจและการสื่อสาร 3(3/3--0--0) ยุคดิจิทัล (Business English and Digital Communication) วิชาบังคับก่อน : GE 1063 ศัพท์ สำนวน รูปแบบและการโต้ตอบทางธุรกิจผ่านสื่อดิจิทัล ประเภทต่างๆ เช่น จดหมายอิเล็กทรอนิกส์ การประชุมทางไกลผ่านระบบวิดีโอ สื่อออนไลน์ การเขียนจดหมายสมัครงานและการกรอกใบสมัครงาน</p>
<p>EG 4353 ภาษาอังกฤษเพื่องานสำนักงาน 3(3/3--0--0) และทรัพยากรมนุษย์ (English for Office Management and Human Resources) วิชาบังคับก่อน : GE 1063 คำศัพท์ และรูปแบบภาษาที่ใช้ในงานสำนักงาน ทักษะในงานเลขานุการ อาทิ การทำบันทึกข้อความ การนัดหมายงานประชุม การจัดบันทึกการประชุม เขียนรายงานการประชุม รวมถึงความรู้เบื้องต้นเกี่ยวกับงานพัฒนาทรัพยากรมนุษย์</p>	<p>EG 4353 ภาษาอังกฤษเพื่องานสำนักงาน 3(3/3--0--0) และทรัพยากรมนุษย์ (English for Office Management and Human Resources) วิชาบังคับก่อน : GE 1063 คำศัพท์ และรูปแบบภาษาที่ใช้ในงานสำนักงาน ทักษะในงานเลขานุการ อาทิ การทำบันทึกข้อความ การนัดหมายงานประชุม การจัดบันทึกการประชุม เขียนรายงานการประชุม รวมถึงความรู้เบื้องต้นเกี่ยวกับงานพัฒนาทรัพยากรมนุษย์</p>

EG 4613 ภาษาอังกฤษเพื่อธุรกิจการท่องเที่ยว 3(3/3-0-0)
(English for Tourism)

วิชาบังคับก่อน : GE 1063

ศัพท์ สำนวนและรูปแบบภาษาที่ใช้ในธุรกิจการท่องเที่ยว ซึ่งมีเนื้อหาเกี่ยวกับแหล่งท่องเที่ยวในประเทศไทยที่น่าสนใจ ด้านภูมิศาสตร์ ประวัติศาสตร์ ศาสนา วัฒนธรรม ขนบธรรมเนียมประเพณี และการละเล่นพื้นเมือง ฝึกพูดภาษาอังกฤษเพื่องานด้านการท่องเที่ยวมีการศึกษานอกสถานที่

EG 4703 ภาษาศาสตร์สังคม 3(3/3-0-0)
(Sociolinguistics)

วิชาบังคับก่อน : EG 2503

ความสัมพันธ์ระหว่างภาษากับสังคม หน้าที่ของภาษา การแปรของภาษาตามปัจจัยต่างๆ อาทิ เพศ อายุ และบริบท รวมถึงการเปลี่ยนแปลงของภาษา

EG 4853 ภาษาอังกฤษเพื่อการนำเสนอ 3(3/3-0-0)
(English for Presentation)

วิชาบังคับก่อน : GE 1063

ขั้นตอนและเทคนิคการนำเสนอ ศัพท์ สำนวนภาษาอังกฤษที่ใช้ในการนำเสนอ การอธิบายแผนภาพและแผนภูมิต่างๆ ภาษากายและสื่อประกอบการนำเสนอ การเตรียมตัวและการฝึกปฏิบัติ

EG 4873 การแปลเพื่อวิชาชีพ 3(3/3-0-0)
(Translation for Professions)

วิชาบังคับก่อน : EG 3263

การใช้คำศัพท์และสำนวนภาษาเพื่อการแปลงานในวิชาชีพด้านต่างๆ ประยุกต์ใช้ทฤษฎีในการแปลข้อความ เอกสาร และเลือกใช้เทคโนโลยีช่วยแปลที่เหมาะสม เพื่อเตรียมความพร้อมในการแปลเฉพาะทาง

EG 5173 การฟัง-การพูดภาษาอังกฤษ 3(3/3-0-0)
เพื่อการสื่อสาร
(English Listening-Speaking for Communication)

วิชาบังคับก่อน : สอบผ่านวิชา GE 1063 ภาษาอังกฤษเพื่อการสื่อสาร 2
ทักษะการฟังเพื่อความเข้าใจในเนื้อหาสาระจากสื่อประเภทต่าง ๆ
ทักษะการสนทนา การนำเสนอในที่ประชุม และการอภิปรายเป็นภาษาอังกฤษ ในหัวข้อที่เกี่ยวข้องกับสาขาวิชาของนักศึกษา

EG 5183 การอ่าน-การเขียนภาษาอังกฤษ 3(3/3-0-0)
เพื่อการสื่อสาร
(English Reading-Writing for Communication)

วิชาบังคับก่อน : สอบผ่านวิชา GE 1063 ภาษาอังกฤษเพื่อการสื่อสาร 2
ทักษะการอ่านเพื่อความเข้าใจ การจับใจความจากตำราวารสาร และบทความทางวิชาการ ทักษะการเขียนรายงาน ทักษะการเสนอและอภิปรายผลงานโดยใช้ศัพท์ สำนวน และหัวข้อที่เกี่ยวข้องกับสาขาวิชาของนักศึกษา ทักษะในการสื่อสารอย่างมีประสิทธิภาพที่เกี่ยวข้องในการดำเนินวิชาชีพในสาขาวิชาดังกล่าว

EG 6003 ภาษาอังกฤษเพื่ออุตสาหกรรมบริการ 3(3/3-0-0)
เพื่อการท่องเที่ยว

(English for Tourism and Hospitality Industry)

Prerequisite: GE 1063

ศัพท์ สำนวน และรูปแบบภาษาที่ใช้ในอุตสาหกรรมบริการเพื่อการท่องเที่ยว เช่น บริษัทนำเที่ยว โรงแรม สนามบิน ภัตตาคาร ร้านอาหาร

EG 6013 ภาษาอังกฤษเพื่อการท่องเที่ยว 3(3/3-0-0)
(English for Tourism)

Prerequisite: GE 1063

ศัพท์ สำนวน และรูปแบบภาษาที่ใช้ในการท่องเที่ยวในประเทศไทยด้านภูมิศาสตร์ ประวัติศาสตร์ ศาสนา วัฒนธรรม ขนบธรรมเนียมประเพณี และการละเล่นพื้นบ้าน ฝึกพูดภาษาอังกฤษเพื่องานด้านการท่องเที่ยว

EG 6023 ภาษาอังกฤษเพื่อธุรกิจสายการบิน 3(3/3-0-0)
(English for Airline Business)

Prerequisite : GE 1063

ศัพท์ สำนวน และรูปแบบภาษาที่ใช้ติดต่อสื่อสารในธุรกิจสายการบินและงานบริการบนเครื่องบิน ตลอดจนภาคพื้นดิน

EG 6033 ภาษาอังกฤษเพื่อการสื่อสารในธุรกิจ 3(3/3-0-0)
การท่องเที่ยว
(English for Tourism Business Communication)

Prerequisite : GE 1063

ศัพท์ สำนวน และรูปแบบภาษาที่ใช้ในธุรกิจนำเที่ยวและธุรกิจตัวแทนการท่องเที่ยว การติดต่อประสานงาน การติดต่อธุรกิจ และการเจรจาต่อรองกับหน่วยงานที่เกี่ยวข้อง สายการบิน โรงแรม ร้านอาหาร ร้านจำหน่ายสินค้าที่ระลึก การอ่าน การเขียนเอกสารและการเขียนโต้ตอบจดหมายอิเล็กทรอนิกส์ที่เกี่ยวข้องกับธุรกิจนำเที่ยวและธุรกิจตัวแทนการท่องเที่ยว

EG 6113 ภาษาอังกฤษเพื่อการโรงแรม 3(3/3-0-0)
(English for Hotel)

Prerequisite : GE 1063

ศัพท์ สำนวน และรูปแบบภาษาที่เกี่ยวข้องกับการปฏิบัติงานในแผนกต่างๆของธุรกิจโรงแรม เช่น แผนกอาหารและเครื่องดื่ม แผนกต้อนรับ แผนกสำรองห้องพัก และแผนกแม่บ้าน

EG 6043 ภาษาอังกฤษสำหรับมัคคุเทศก์ 3(3/3-0-0)
(English for Tourist Guides)

Prerequisite : GE 1063

ศัพท์ สำนวน และรูปแบบภาษาที่ใช้ในการอธิบายนำชมและการให้ข้อมูลที่เกี่ยวข้องกับแหล่งท่องเที่ยวที่สำคัญในประเทศไทย เทคนิคและวิธีการนำเที่ยว การฝึกเป็นมัคคุเทศก์ในสถานการณ์จำลอง และฝึกการสนทนาภาษาอังกฤษแก้ไขปัญหาต่างๆ เฉพาะหน้าอย่างเหมาะสม มีการศึกษานอกสถานที่

GE 1043 ภาษาไทยกับการสื่อสาร 3(3/3-0-0)
(Thai Language and Communication)

วิชาบังคับก่อน : ไม่มี

ฝึกทักษะการใช้ภาษาไทยในชีวิตและสังคม ด้านการฟัง การพูด การอ่านและการเขียน การฟังและการอ่านจับใจความ การพูดในที่ประชุม การเขียนรูปแบบต่างๆ การใช้ภาษาสื่อสารมวลชน การอ่านสิ่งพิมพ์ประเภทต่างๆ เพื่อเป็นเครื่องมือในการศึกษาหาความรู้ และการใช้ภาษาไทยในการสื่อสารในชีวิตประจำวัน การรู้เท่าทันความเปลี่ยนแปลงทางภาษาไทยที่เกิดขึ้นในสังคม ทั้งฐานะผู้รับสารและผู้ส่งสาร

GE 1053 ภาษาอังกฤษเพื่อการสื่อสาร 1 3(2/2-1/2-0)
(English for Communication I)

วิชาบังคับก่อน : ไม่มี

การใช้ทักษะภาษาทั้ง 4 ด้าน คือ การฟัง การพูด การอ่านและการเขียน โดยเน้นการฟังและการพูดในชีวิตประจำวัน

GE 1063 ภาษาอังกฤษเพื่อการสื่อสาร 2 3(2/2-1/2-0)
(English for Communication II)

วิชาบังคับก่อน : GE1053

การใช้ทักษะภาษาทั้ง 4 ด้าน คือ การฟัง การพูด การอ่าน และการเขียนในระดับที่สูงขึ้น โดยเน้นการฟังและการพูดในชีวิตประจำวัน

GE 1082 โลกทัศน์กับการดำเนินชีวิต 2(2/2-0-0)
(Worldviews and Ways of Life)

วิชาบังคับก่อน : ไม่มี

ความหมายและความสำคัญของโลกทัศน์ ปัจจัยที่มีอิทธิพลต่อโลกทัศน์ โลกทัศน์กับการดำเนินชีวิตที่พึงงามเพื่อเข้าใจและเห็นคุณค่าของตนเอง ผู้อื่น สังคม และสิ่งแวดล้อม ท่ามกลางพหุวัฒนธรรม โลกทัศน์ที่มีต่อการอุทิศตนเพื่อส่วนรวม และการเป็นพลเมืองที่มีคุณภาพของสังคมและของโลก

GE 1092 จิตวิทยาเพื่อการดำรงชีวิต 2(2/2-0-0)
(Psychology for Living)

วิชาบังคับก่อน : ไม่มี

ศาสตร์เกี่ยวกับความเข้าใจตนเอง การตระหนักในคุณค่าของตน ความเข้าใจผู้อื่น การสร้างความสัมพันธ์ การมีสุขภาพจิตที่ดีในการดำรงชีวิต เสริมสร้างการทำงานร่วมกับผู้อื่นอย่างมีประสิทธิภาพ การจัดการกับปัญหา และการพัฒนาศักยภาพแห่งตน

GE 1102 ไทยกับสภาวะการณ์โลก 2(2/2-0-0)
(Thailand in Contemporary World Events)

วิชาบังคับก่อน : ไม่มี

การปรับตัวของไทยด้านเศรษฐกิจ การเมือง สังคม วัฒนธรรม และสิ่งแวดล้อม การสื่อสารและ เทคโนโลยียุคดิจิทัล การเปลี่ยนแปลงวัฒนธรรมทางธุรกิจ โอกาสและผลกระทบจากการรวมกลุ่มทางเศรษฐกิจ แนวโน้มของภูมิภาคเอเชียและสถานการณ์โลกในอนาคต ตลอดจนความร่วมมือในการแก้ปัญหาของประชาคมโลก เพื่อให้เกิดการพัฒนาอย่างยั่งยืน

GE 1112 ชีวิตกับเศรษฐกิจพอเพียง 2(2/2-0-0)
(Life and Sufficiency Economy)

วิชาบังคับก่อน : ไม่มี

ความเป็นมา และความหมายของปรัชญาของเศรษฐกิจพอเพียง หลักการทรงงานในพระบาทสมเด็จพระปรมินทรมหาภูมิพลอดุลยเดชฯ การประยุกต์ใช้ปรัชญาเศรษฐกิจพอเพียงในระดับบุคคล ครอบครัว และชุมชน แนวทางการดำเนินชีวิตและการปฏิบัติตนตามแนวทางของเศรษฐกิจพอเพียง ความสัมพันธ์ระหว่างเกษตรทฤษฎีใหม่และปรัชญาเศรษฐกิจพอเพียง กรณีศึกษาในโครงการพระราชดำริ การประยุกต์เศรษฐกิจพอเพียงในภาคธุรกิจอุตสาหกรรม การอนุรักษ์พลังงานและสิ่งแวดล้อม เศรษฐกิจพอเพียงกับการพัฒนาเศรษฐกิจและสังคม กรณีตัวอย่างเศรษฐกิจพอเพียงและการร่วมเป็นพลังขับเคลื่อนปรัชญาของเศรษฐกิจพอเพียง

GE 1122 เทคโนโลยีสารสนเทศกับการเรียนรู้ 2(2/2-0-0)
(Information Technology and Learning)

วิชาบังคับก่อน : ไม่มี

การใช้ระบบเทคโนโลยีสารสนเทศในปัจจุบันและโปรแกรมประยุกต์ในการสืบค้นข้อมูล การแสวงหาความรู้ การสื่อสารและการแลกเปลี่ยนข้อมูลอิเล็กทรอนิกส์บนเครือข่ายคอมพิวเตอร์ ฐานข้อมูลและแหล่งข้อมูลเพื่อการเรียนรู้ คุณธรรม จริยธรรมในการใช้ระบบเทคโนโลยีสารสนเทศ

GE 1142 จีนศึกษา 2(2/2-0-0)
(Chinese Studies)

วิชาบังคับก่อน : ไม่มี

ลักษณะภูมิประเทศ เหตุการณ์สำคัญทางประวัติศาสตร์ การปกครอง ขนชาติ ศาสนา ศิลปวัฒนธรรม ภูมิปัญญาและวิถีแห่งจีน

GE 1172 การดูแลและเสริมสร้างสุขภาพแบบองค์รวม (Holistic Health Care) 2(1/1-1/2-0)

วิชาบังคับก่อน : ไม่มี

การดูแลสุขภาพแบบองค์รวม องค์ประกอบของสุขภาพองค์รวม การดูแลสุขภาพและการดำเนินชีวิตแบบองค์รวม โครงสร้างและหน้าที่การทำงานของร่างกายมนุษย์ ชีวิตกับการออกกำลังกายเพื่อสุขภาพ การปฐมพยาบาลและการช่วยฟื้นคืนชีพขั้นพื้นฐาน การเลือกบริโภคอาหารเพื่อสุขภาพ การนำความรู้ และทักษะการออกกำลังกายไปประยุกต์ใช้ในชีวิตประจำวันได้อย่างเหมาะสม การฝึกภาคปฏิบัติที่เน้นการเสริมสร้างสุขภาพแบบองค์รวม

GE 2122 ภาษาจีนเพื่อการสื่อสาร (Chinese for Communication) 2(2/2-0-0)

วิชาบังคับก่อน : ไม่มี (ไม่เปิดสอนสำหรับนักศึกษาวิชาเอกภาษาจีน)

สัทอักษรพินอิน โดยเน้นการฟัง พูดคำศัพท์ รูปประโยคภาษาจีน ในสถานการณ์ประจำวัน และวิชาชีพพื้นฐาน ความรู้ด้านไวยากรณ์เบื้องต้น

GE 2142 อาเซียนศึกษา (Asean Studies) 2(2/2-0-0)

วิชาบังคับก่อน : ไม่มี

พัฒนาการของอาเซียน ความเป็นมาของชาติสมาชิกอาเซียน โอกาส ผลกระทบ และความร่วมมือระหว่างประชาคมอาเซียนใน 3 สาขาหลัก ด้านความมั่นคง ด้านเศรษฐกิจ ด้านสังคมและวัฒนธรรม

GE 2152 ผู้ประกอบการยุคใหม่ (Modern Entrepreneurship) 2(2/2-0-0)

วิชาบังคับก่อน : ไม่มี (ไม่เปิดสอนสำหรับนักศึกษา คณะบริหารธุรกิจทุกสาขาวิชา)

แนวคิดในการจัดการธุรกิจ ความสำคัญของธุรกิจ พื้นฐานความรู้ทางธุรกิจ ที่สามารถนำไปใช้ในการเป็นผู้ประกอบการ การวางแผนธุรกิจ เพื่อใช้ในการดำเนินธุรกิจด้วยความรับผิดชอบต่อสังคม สิ่งแวดล้อม โดยการใช้หลักธรรมาภิบาลเพื่อขับเคลื่อนเศรษฐกิจของประเทศให้ยั่งยืน

GE 2162 ทักษะการเรียนรู้ในระดับอุดมศึกษา 2 (Learning Skills in Higher Education) 2(2/2-0-0)

วิชาบังคับก่อน : ไม่มี

ความสำคัญของทักษะการเรียนรู้ คุณลักษณะของผู้ที่ประสบความสำเร็จในการเรียน เตรียมพร้อมที่จะเรียนด้วยการสร้างแรงจูงใจและทัศนคติที่ดีต่อการเรียน การตั้งเป้าหมายในการเรียน การวางแผนการเรียนและการบริหารเวลา การสร้างสมาธิในการเรียน การจดบันทึกคบรรยาย การอ่าน การเตรียมตัวสอบ การทำข้อสอบ และทักษะการเรียนรู้ในศตวรรษที่ 21

GE 2182 สุนทรียภาพแห่งชีวิต (Aesthetics for Life) 2(2/2-0-0)

วิชาบังคับก่อน : ไม่มี

ความหมาย ประวัติและพัฒนาการแนวคิดทางสุนทรียศาสตร์ ความสัมพันธ์ระหว่างความงาม ความดีและความจริง ความซาบซึ้งในคุณค่าแห่งความงามตามธรรมชาติและ ความงามที่มนุษย์สร้างขึ้น ศิลปะกับศีลธรรม คุณค่าแห่งความงามของชีวิต

GE 2192 วัฒนธรรมและภูมิปัญญาไทย (Thai Culture and wisdom) 2(2/2-0-0)

วิชาบังคับก่อน : ไม่มี

ความหมาย ความสำคัญ ลักษณะสังคม วัฒนธรรมและภูมิปัญญาไทย บทบาทหน้าที่ การเปลี่ยนแปลงวัฒนธรรมและภูมิปัญญาไทย ความหลากหลายและลักษณะร่วมทางวัฒนธรรมและภูมิปัญญาไทย วิถีชีวิตและแบบแผนความคิดความเชื่อทางวัฒนธรรมในปัจจุบัน การเห็นคุณค่า การอนุรักษ์ พัฒนา และสร้างสรรค์วัฒนธรรมและภูมิปัญญาไทยกับการแก้ไขปัญหาสังคมอย่างสร้างสรรค์ในยุคโลกาภิวัตน์

GE 2202 กฎหมายกับสังคม (Law and Society) 2(2/2-0-0)

วิชาบังคับก่อน : ไม่มี

ความสัมพันธ์ระหว่างสังคม รัฐกับกฎหมาย ทฤษฎีและแนวคิดทางสังคมวิทยาทางกฎหมาย ปฏิสัมพันธ์ระหว่างกฎหมายกับสังคมต่อการสร้างกฎเกณฑ์แห่งกฎหมาย การบังคับใช้กฎหมาย และการปฏิบัติตามกฎหมายในสภาพความจริงของสังคม กรณีศึกษาและสถานการณ์จำลอง บทบาทของกฎหมายกับสังคมในมิติทางสังคม เศรษฐกิจ การเมือง วัฒนธรรมและสิ่งแวดล้อม

GE 2212 ภาวะผู้นำกับการจัดการ (Leadership and Management) 2(2/2-0-0)

วิชาบังคับก่อน : ไม่มี

ลักษณะของผู้นำและภาวะความเป็นผู้นำ การพัฒนาและบูรณาการ กระบวนการทางการจัดการเพื่อพัฒนาทักษะทางความคิดและทักษะทางด้านการงานร่วมกับผู้อื่น

GE 2232 มนุษย์กับสิ่งแวดล้อม (Humans and Environments) 2(2/2-0-0)

วิชาบังคับก่อน : ไม่มี

ความสัมพันธ์ระหว่างมนุษย์กับสิ่งแวดล้อม ระบบนิเวศ ปัญหาและผลกระทบจากการทำลายทรัพยากรธรรมชาติและสิ่งแวดล้อม แนวทางการแก้ปัญหาและการจัดการทรัพยากรธรรมชาติและสิ่งแวดล้อมอย่างยั่งยืน และสร้างความตระหนักในการรักษาสิ่งแวดล้อม

GE 2242 การสื่อสารระหว่างวัฒนธรรม 2(2/2-0-0)
(Intercultural Communication)

วิชาบังคับก่อน : ไม่มี

วัฒนธรรม ขนบธรรมเนียม ประเพณี ค่านิยม ความเชื่อและการดำเนินชีวิตของบุคคลต่างวัฒนธรรมที่มีอิทธิพลต่อการสื่อสาร กระบวนการสื่อสารเพื่อสร้างความสัมพันธ์ ความสำคัญการตระหนักถึงวัฒนธรรมที่แตกต่าง การเลือกใช้สื่อและเตรียมสารให้เหมาะกับผู้รับสาร

GE 2292 การคิดเชิงระบบกับการแก้ปัญหา 2(2/2-0-0)
ในชีวิตประจำวัน

(Systematic Thinking and Problem Solving in Daily Life)

วิชาบังคับก่อน : ไม่มี

ความหมายและคุณค่าของการคิด การคิดเชิงวิเคราะห์กับการคิดเชิงระบบ หลักและวิธีการคิดเชิงระบบ การใช้ปัญญาหาเหตุผลและการวิเคราะห์การใช้เหตุผลที่ปรากฏในชีวิตประจำวัน

HI 1303 ความรู้เบื้องต้นเกี่ยวกับธุรกิจโรงแรม 3(3/3-0-0)
(Introduction to Hotel Business)

Prerequisite: None

ความเป็นมาและวิวัฒนาการของโรงแรม ความสำคัญธุรกิจโรงแรมและธุรกิจที่เกี่ยวข้องโครงสร้างการบริหาร รูปแบบการจัดการหน่วยงาน บทบาท หน้าที่ และการดำเนินงานของฝ่ายหรือแผนกต่างๆ คำศัพท์เฉพาะในธุรกิจโรงแรม อุตสาหกรรมการโรงแรมในประเทศไทย และเครือข่ายโรงแรมระดับโลก

HI 1313 ความรู้เบื้องต้นเกี่ยวกับอาหาร และเครื่องดื่ม 3(3/3-0-0)
(Introduction to Food and Beverage Services)

Prerequisite: None

ความหมาย และความสำคัญของการบริการอาหารและการเครื่องดื่ม ประเภท และรูปแบบของการให้บริการอาหารและเครื่องดื่ม การจัดเตรียมโต๊ะอาหารแบบต่างๆ อุปกรณ์ เครื่องมือ เครื่องใช้ในการบริการอาหารและเครื่องดื่ม รายการอาหาร รายการเครื่องดื่ม มารยาทและการปฏิบัติในการต้อนรับและบริการการขายอาหารและเครื่องดื่ม

HI 2153 การดำเนินงานบริการอาหาร และเครื่องดื่ม 3(2/2-1/2-0)
(Food and Beverage Service and Operation)

Prerequisite : None

ความหมาย และความสำคัญของการบริการอาหารและเครื่องดื่ม หลักการ วิธีการ ประเภท และรูปแบบของการให้บริการอาหารและเครื่องดื่ม คุณสมบัติของผู้ให้บริการ การจัดเตรียมโต๊ะอาหารแบบต่างๆ อุปกรณ์ เครื่องมือ เครื่องใช้ในการบริการอาหารและเครื่องดื่ม รวมถึงรายการอาหาร รายการเครื่องดื่ม มารยาทและการปฏิบัติในการต้อนรับและบริการ การขายอาหารและเครื่องดื่ม การจัดทำงบประมาณ การควบคุมคุณภาพและต้นทุนอาหารและเครื่องดื่ม การแก้ไขปัญหาให้ลูกค้าที่มาใช้บริการ มีการฝึกปฏิบัติและการศึกษานอกสถานที่

HI 2173 การดำเนินงานและการจัดการครัว 3(2/2-1/2-0)
(Kitchen Operation and Management)

Prerequisite : None

ความหมาย และความสำคัญของของแผนกครัว โครงสร้างการบริหารงานแผนกครัวในโรงแรมและภัตตาคาร หน้าที่ความรับผิดชอบ ระบบการดำเนินงานของครัวมาตรฐาน เครื่องมือเครื่องใช้และภาชนะต่างๆ ภายในครัว ความรู้พื้นฐานการใช้งานอุปกรณ์ครัว การดูแลรักษาอุปกรณ์ต่างๆ ภายในครัว การจัดการและควบคุมการผลิตอาหาร การควบคุมต้นทุนและคุณภาพอาหาร การบริหารจัดการด้านงบประมาณ การเลือกซื้อ การจัดเตรียมวัตถุดิบ วิธีการและขั้นตอนการประกอบอาหาร การวิเคราะห์การสูญเสียในการประกอบอาหารและการกำหนดราคาขาย สุขอนามัยและความปลอดภัย ระบบการวิเคราะห์อันตรายและจุดวิกฤตที่ใช้ในงานครัว มีการฝึกปฏิบัติและการศึกษานอกสถานที่

HI 3283 การบัญชีและการเงินสำหรับธุรกิจโรงแรม 3(3/3-0-0)
(Accounting and Finances for Hotel Business)

Prerequisite : None

การบัญชีเพื่อการวางแผนและควบคุมในด้านการเงิน ลักษณะของธุรกิจโรงแรม ระบบบัญชีของธุรกิจโรงแรม ระบบการควบคุมรายได้ค่าห้องพัก ค่าอาหารและเครื่องดื่มและรายได้อื่นๆ ระบบการควบคุมเงินสด ลูกหนี้และสินเชื่อ ต้นทุนอาหารและเครื่องดื่ม การควบคุมสินทรัพย์ถาวร การวิเคราะห์งบการเงินและการจัดทำงบประมาณการใช้คอมพิวเตอร์การประมวลผลบัญชีโรงแรม

HI 2303 อุตสาหกรรมการท่องเที่ยวและการบริการ 3(3/3-0-0)
(Tourism and Hospitality Industry)

Prerequisite : None

ความหมาย ความสำคัญ และองค์ประกอบของอุตสาหกรรมการท่องเที่ยวและการบริการทรัพยากรการท่องเที่ยว หน่วยงานและผู้มีส่วนเกี่ยวข้องในอุตสาหกรรมการท่องเที่ยวและบริการ ผลกระทบของการท่องเที่ยวอุตสาหกรรมท่องเที่ยวและการโรงแรมต่อเศรษฐกิจสังคม การเมือง และสิ่งแวดล้อมแนวโน้มและทิศทางการท่องเที่ยวและการโรงแรมในอนาคต

HI 2313 การพัฒนาบุคลิกภาพและศิลปะ การต้อนรับในงานบริการ 3(3/3-0-0)

(Personality Development and Hospitality in Service)

Prerequisite : None

ความหมายและความสำคัญของบุคลิกภาพ ความรู้ และการพัฒนาบุคลิกภาพ เพื่อใช้ในงานบริการเกี่ยวกับการแต่งกาย การพูด อิริยาบถและมารยาทสังคม แนวคิดเกี่ยวกับมนุษยสัมพันธ์และการสร้างมนุษยสัมพันธ์ ศิลปะการต้อนรับ การสื่อสาร การแก้ไขปัญหาเฉพาะหน้า

HI 2343 การจัดการที่พักแรม (Lodging Management) 3(3/3-0-0)

Prerequisite : None

ความหมาย ความสำคัญ และวิวัฒนาการของธุรกิจที่พักแรม หลักการ แนวคิด และแนวทางในการดำเนินงานของที่พักแรมในรูปแบบต่างๆ โครงสร้างองค์กร หน้าที่และการดำเนินงานของแผนกต่างๆ ในธุรกิจที่พักแรม การจัดการด้านการบริการและสิ่งอำนวยความสะดวก ความรับผิดชอบต่อผู้ใช้บริการ แนวโน้มการตลาด ทิศทางและแนวโน้มที่ที่พักแรม

HI 2353 เทคโนโลยีสารสนเทศ สำหรับธุรกิจโรงแรม (Information Technology for Hotel Business) 3(2/2-1/2-0)

Prerequisite: None

ความหมาย ความสำคัญ และองค์ประกอบของเทคโนโลยีสารสนเทศทางการโรงแรม ระบบพาณิชย์อิเล็กทรอนิกส์ระบบการจัดการจำหน่ายแบบเบ็ดเสร็จ การวางแผนและออกแบบฐานข้อมูล เว็บไซต์และระบบเครือข่ายสังคมออนไลน์เพื่อดำเนินการในธุรกิจด้านการโรงแรม กฎหมายและจริยธรรมด้านเทคโนโลยีสารสนเทศ

HI 2373 จรรยาบรรณวิชาชีพและกฎหมาย สำหรับโรงแรม (Professional Ethics and Law for Hotel) 3(3/3-0-0)

Prerequisite: None

ความหมาย และความสำคัญของจรรยาบรรณวิชาชีพและกฎหมายสำหรับโรงแรม บทบาท และความรับผิดชอบของธุรกิจโรงแรมที่มีต่อลูกค้าและสังคม แนวคิดเกี่ยวกับจริยธรรมทางธุรกิจ กฎหมายที่เกี่ยวข้องกับโรงแรม กฎหมายเกี่ยวกับการควบคุมอาคาร กฎหมายเกี่ยวกับสิ่งแวดล้อม กฎหมายเกี่ยวกับคนเข้าเมือง กฎหมายภาษีอากรจรรยาบรรณวิชาชีพในธุรกิจโรงแรม ปัญหาทางจริยธรรมของธุรกิจโรงแรม แนวทางการแก้ไขและการพัฒนา

HI 2383 อาหารเพื่อสุขภาพ (Healthy Food) 3(2/2-1/2-0)

Prerequisite : None

ความหมาย และความสำคัญของอาหารเพื่อสุขภาพ ความรู้เกี่ยวกับอาหารเพื่อสุขภาพ ประเภทและลักษณะของอาหาร หลักการและเทคนิคการประกอบอาหารเพื่อสุขภาพ ความสำคัญของโภชนาการต่อสุขภาพ การคำนวณคุณค่าสารอาหารเพื่อการบริโภคที่เหมาะสมกับความต้องการทางชีวภาพของบุคคล การเลือกใช้วัตถุดิบ หลักในการตกแต่งอาหารและบริการ การประกอบอาหารสุขภาพ มาตรฐานและความปลอดภัยของอาหาร แนวโน้มธุรกิจอาหารเพื่อสุขภาพ มีการฝึกปฏิบัติ และการศึกษานอกสถานที่

HI 3273 พฤติกรรมนักท่องเที่ยว (Tourist Characteristics and Behavior) 3(3/3-0-0)

Prerequisite : None

ประเภทนักท่องเที่ยว แนวคิด ทฤษฎี และปัจจัยที่มีอิทธิพลต่อแรงจูงใจในการท่องเที่ยว รูปแบบพฤติกรรมนักท่องเที่ยว กระบวนการตัดสินใจซื้อ การจำแนกประเภทและพฤติกรรมนักท่องเที่ยวตามกลุ่มตลาด แนวโน้มพฤติกรรมนักท่องเที่ยว กรณีศึกษา

HI 3293 การดำเนินงานและการจัดการงานบริการส่วนหน้า (Front Office Operation and Management) 3(2/2-1/2-0)

Prerequisite : None

ความหมาย และความสำคัญของงานบริการส่วนหน้า การจัดการและวิธีการดำเนินงานในแผนกบริการส่วนหน้า โครงสร้างองค์กร หน้าที่งาน และการบริการส่วนหน้าของโรงแรม ระบบการสำรองห้องพัก ระเบียบวิธีต้อนรับ การรับลงทะเบียนเข้าพัก การจัดทำบัญชีการเงิน บัญชีห้องพัก การให้บริการกับแขกขณะเข้าพักอยู่ในโรงแรม การทำงานภาคกลางคืน การจัดการด้านความปลอดภัย และการควบคุมดูแลการคิดเงิน และการจำหน่ายแขกออกจากห้องพัก ความสัมพันธ์ระหว่างส่วนหน้ากับฝ่ายอื่นๆ ที่เกี่ยวข้อง การแก้ไขปัญหา และสถานการณ์เฉพาะหน้ามีการฝึกปฏิบัติ และการศึกษานอกสถานที่

HI 3373 การดำเนินงานและการจัดการงานแม่บ้าน (Housekeeping Operation and Management) 3(2/2-1/2-0)

Prerequisite : None

ความหมาย และความสำคัญของแผนกแม่บ้าน โครงสร้างและลักษณะการดำเนินงานของแผนกแม่บ้าน การเตรียมห้องพัก การตกแต่งจัดของในห้องพักให้ครบตามมาตรฐาน ประเภทของเครื่องมือเครื่องใช้ การบำรุงรักษาเครื่องใช้ การซักผ้า การจัดการสินค้าคงคลังและอุปกรณ์ในแผนกงานแม่บ้าน การบริหารงานบุคคลในแผนกแม่บ้าน การบริหารงบประมาณและค่าใช้จ่ายของแผนกแม่บ้าน ระบบงานเอกสารของแผนกแม่บ้านการกำกับและควบคุมการดำเนินงานแผนกแม่บ้าน การแก้ไขปัญหาในแผนกแม่บ้าน มีการฝึกปฏิบัติ และการศึกษานอกสถานที่

HI 3383 การจัดการทรัพยากรมนุษย์ สำหรับธุรกิจโรงแรม (Human Resource Management for Hotel Business) 3(3/3-0-0)

Prerequisite: None

ความหมาย ความสำคัญ บทบาทหน้าที่ของการจัดการทรัพยากรมนุษย์ในธุรกิจโรงแรม การวางแผน การสรรหา การคัดเลือกบรรจุและแต่งตั้ง การบริหารค่าตอบแทน ประโยชน์และบริการทรัพยากรมนุษย์ ทฤษฎี การจูงใจ การพัฒนาและการฝึกอบรม การประเมินผลการปฏิบัติงานของบุคลากร กฎหมายแรงงาน และแรงงานสัมพันธ์ กรณีศึกษา

HI 3393 การตลาดเชิงกลยุทธ์ในอุตสาหกรรมบริการ 3(3/3-0-0)
(Strategic Marketing in Hospitality Industry)

Prerequisite : None

ความหมาย ความสำคัญ และองค์ประกอบของการตลาดในอุตสาหกรรมบริการ แนวคิดเกี่ยวกับการตลาดสิ่งแวดล้อมที่มีอิทธิพลทางการตลาดในอุตสาหกรรมบริการ การแบ่งส่วนตลาด การกำหนดตลาดเป้าหมาย พฤติกรรมการบริโภคของนักท่องเที่ยว กลยุทธ์ส่วนประสมทางการตลาด การวางแผนการตลาดเชิงกลยุทธ์ การวิเคราะห์แนวโน้มการตลาด และการตลาดดิจิทัลในธุรกิจท่องเที่ยวและโรงแรม กรณีศึกษา

HI 3483 การจัดการระบบความปลอดภัยในโรงแรม 3(3/3-0-0)
(Safety System Management in Hotel)

Prerequisite : None

ความหมาย และความสำคัญในการจัดการระบบความปลอดภัยในโรงแรม อาชีวอนามัยในโรงแรม สาเหตุของอุบัติเหตุที่เกิดขึ้นในโรงแรม ระบบการป้องกันอันตรายจากการใช้อุปกรณ์ไฟฟ้า แก๊สหุงต้ม สารเคมี การป้องกันและระงับอัคคีภัย หลักการจัดการเหตุฉุกเฉินและวิกฤตการณ์ ตลอดจนความเสี่ยงและภัยคุกคามความปลอดภัยในโรงแรม การตรวจสอบความปลอดภัยในโรงแรม เครื่องหมายและสัญลักษณ์ความปลอดภัยที่ใช้ในโรงแรม การปฐมพยาบาลเบื้องต้นและการดำเนินการเมื่อเกิดเหตุการณ์ฉุกเฉิน กฎหมายและระเบียบข้อบังคับด้านความปลอดภัยในโรงแรม มีการศึกษานอกสถานที่

HI 3493 การจัดการสิ่งแวดล้อมในโรงแรม 3(3/3-0-0)
(Environment Management in Hotel)

Prerequisite : None

ความหมาย และความสำคัญของสิ่งแวดล้อมในโรงแรม ความสัมพันธ์ระหว่างสิ่งแวดล้อมกับธุรกิจโรงแรม การประเมินผลกระทบต่อสิ่งแวดล้อมจากการดำเนินธุรกิจโรงแรม ปัญหาสิ่งแวดล้อมจากการดำเนินธุรกิจโรงแรมที่ส่งผลกระทบต่อภาวะโลกร้อน ทั้งด้านการใช้พลังงาน ขยะ น้ำทิ้ง มลพิษทางเสียง มลพิษทางอากาศแนวทางการจัดการแก้ไขปัญหาสิ่งแวดล้อม การจัดการพลังงาน เทคโนโลยีในการจัดการสิ่งแวดล้อมในธุรกิจโรงแรม กฎหมายสิ่งแวดล้อมที่เกี่ยวข้องกับธุรกิจโรงแรม มีการศึกษานอกสถานที่

HI 3553 การประกอบอาหารนานาชาติ 3(2/2-1/2-0)
(International Culinary)

Prerequisite : None

ความหมาย และความสำคัญของการประกอบอาหารนานาชาติ ความรู้เกี่ยวกับอาหารนานาชาติ ปัจจัยที่มีผลต่อการจัดการอาหาร กระบวนการจัดการอาหาร การเขียนรายการอาหารนานาชาติ การจัดและตกแต่งจานอาหาร การจัดอาหารเพื่อรับรองแขก การประกอบอาหารนานาชาติ การตั้งโต๊ะเสิร์ฟอาหารนานาชาติ การจัดบริการอาหารในงานจัดเลี้ยงอาหารประเภทต่างๆ แนวโน้มธุรกิจอาหารนานาชาติ มีการฝึกปฏิบัติ และการศึกษานอกสถานที่

HI 3573 การดำเนินงานและการบริการจัดเลี้ยง 3(2/2-1/2-0)
(Catering Operation and Service)

Prerequisite : None

หลักการ ประเภท รูปแบบของการบริการจัดเลี้ยง การจัดโครงสร้างองค์กร การวางแผนกระบวนการดำเนินงานในการบริการจัดเลี้ยง การออกแบบรายการอาหาร การจัดโต๊ะอาหาร เครื่องมือและอุปกรณ์ การควบคุมต้นทุนค่าใช้จ่ายในการดำเนินงาน การจัดซื้อ การตรวจสินค้า การจัดเก็บและการเบิกจ่ายวัตถุดิบ การควบคุมคุณภาพและราคาของอาหาร การวางแผนบุคลากร มีการฝึกปฏิบัติ

HI 3583 การจัดการภัตตาคาร 3(2/2-1/2-0)
(Restaurant Management)

Prerequisite : None

หลักการ ประเภท รูปแบบของภัตตาคาร การจัดโครงสร้างองค์กร การวางแผนกระบวนการดำเนินงานในธุรกิจภัตตาคาร การออกแบบรายการอาหาร การจัดโต๊ะอาหาร เครื่องมือและอุปกรณ์ การควบคุมต้นทุนค่าใช้จ่ายในการดำเนินงาน การจัดซื้อ การจัดเก็บและการเบิกจ่ายวัตถุดิบ การควบคุมคุณภาพและราคาของอาหาร กฎหมายที่เกี่ยวข้องกับธุรกิจภัตตาคาร มีการฝึกปฏิบัติ

HI 3603 การผสมเครื่องดื่ม 3(2/2-1/2-0)
(Bartending)

Prerequisite : None

ความหมาย และความสำคัญของเครื่องดื่ม อุปกรณ์สำหรับการผสมเครื่องดื่ม ประเภทเครื่องดื่มที่มีแอลกอฮอล์และไม่มีแอลกอฮอล์ ฝึกปฏิบัติการผสมเครื่องดื่ม ประเภทของเครื่องดื่ม เครื่องมือเครื่องใช้ในการผสมและการบริการเครื่องดื่ม การผสมเครื่องดื่มชนิดที่มีแอลกอฮอล์และไม่มีแอลกอฮอล์ สติกาการผสมเครื่องดื่ม และมารยาทในการบริการของพนักงาน การบริการเครื่องดื่มและการตกแต่งในรูปแบบต่างๆ การคำนวณส่วนผสมของเครื่องดื่ม การคิดต้นทุน การกำหนดราคาขาย การฝึกปฏิบัติผสมและให้บริการเครื่องดื่ม

HI 3613 ศาสตร์แห่งไวน์ 3(3/3-0-0)
(Wine)

Prerequisite : None

ความหมาย และความสำคัญของไวน์ ประวัติความเป็นมา ถิ่นกำเนิด ประเภทและชนิดของไวน์ พันธุ์องุ่นที่ใช้ในการผลิตไวน์ ขั้นตอนการผลิต การเก็บรักษา การอ่านฉลากและการเลือกซื้อ ลักษณะเฉพาะของไวน์จากประเทศต่างๆ การบริการไวน์แต่ละชนิด และการตลาดของไวน์ เทคนิคการเลือกรับประทานอาหารที่เหมาะสมกับไวน์แต่ละชนิด รสชาติของไวน์ การเก็บรักษาไวน์ การเปิดและเสิร์ฟไวน์ ความรู้เรื่องไวน์กับสุขภาพ มีการศึกษานอกสถานที่

HI 3623 การประกอบอาหารไทย (Thai Culinary)

3(2/2-1/2-0)

Prerequisite : None

ความหมาย และความสำคัญของการประกอบของอาหารไทย ความรู้เกี่ยวกับอาหารไทย ปัจจัยที่มีผลต่อการจัดการอาหารไทย กระบวนการจัดการอาหาร การเขียนรายการสำหรับอาหารไทย การจัดและตกแต่งจานอาหาร การจัดอาหารเพื่อรับรองแขก การประกอบอาหารไทย การตั้งโต๊ะสำหรับอาหารไทย การจัดบริการอาหารในงานจัดเลี้ยง อาหารประเภทต่างๆ แนวโน้มธุรกิจอาหารไทย มีการฝึกปฏิบัติ และศึกษานอกสถานที่

HI 3633 การประกอบอาหารจีน (Chinese Culinary)

3(2/2-1/2-0)

Prerequisite : None

ความหมาย และความสำคัญของการประกอบอาหารจีน ความรู้เกี่ยวกับอาหารจีน ปัจจัยที่มีผลต่อการจัดการอาหาร กระบวนการจัดการอาหาร การเขียนรายการอาหารจีน การจัดและตกแต่งจานอาหาร การจัดอาหารเพื่อรับรองแขก การประกอบอาหารจีน การตั้งโต๊ะเสิร์ฟอาหารจีน การจัดบริการอาหารในงานจัดเลี้ยงอาหารประเภทต่างๆ แนวโน้มธุรกิจอาหารจีน มีการฝึกปฏิบัติ และศึกษานอกสถานที่

HI 3643 การจัดการธุรกิจร้านกาแฟ (Cafe Management)

3(2/2-1/2-0)

Prerequisite : None

ความหมาย และความสำคัญของธุรกิจร้านกาแฟ รูปแบบการจัดโครงสร้างองค์กร ประเภท ลักษณะของธุรกิจร้านกาแฟ ความรู้เบื้องต้นเกี่ยวกับกาแฟ ประเภทและชนิดของกาแฟ การเลือกเมล็ดกาแฟ การเลือกอุปกรณ์ การใช้ และการดูแลรักษา เทคนิคการชงกาแฟรูปแบบต่างๆ การคิดต้นทุน การกำหนดราคาขาย การตลาดของธุรกิจร้านกาแฟ ปัญหาและแนวโน้มธุรกิจร้านกาแฟ มีการฝึกปฏิบัติ และศึกษานอกสถานที่

HI 3653 การเป็นเจ้าของธุรกิจอาหารและเครื่องดื่ม (Entrepreneurship in Food and Beverage Business)

3(3/3-0-0)

Prerequisite : None

ความหมายความสำคัญและบทบาทการประกอบธุรกิจบาร์และเครื่องดื่มการก่อตั้งธุรกิจ ปัจจัยที่มีผลต่อการประกอบการธุรกิจบาร์และเครื่องดื่ม การดำเนินงานด้านบัญชีและการเงินการบริหารงานบุคคลและทรัพยากรการวิเคราะห์สภาพแวดล้อมทางธุรกิจบาร์และเครื่องดื่ม การวิเคราะห์ตลาด ทักษะการจัดการที่จำเป็นต่อการดำเนินธุรกิจ การทำแผนธุรกิจ การประเมินผลประกอบการและความเสี่ยง ปัญหาและแนวโน้มของธุรกิจบาร์และเครื่องดื่ม มีการศึกษานอกสถานที่

HI 3673 เบเกอรี่ (Bakery)

3(2/2-1/2-0)

Prerequisite : None

ความหมาย และประเภทของเบเกอรี่ หลักพื้นฐานในการทำขนมอบและเบเกอรี่ประเภทต่างๆ อุปกรณ์และส่วนผสมในการทำเบเกอรี่ และการตกแต่ง การนำวัตถุดิบในท้องถิ่นมาใช้ จำนวนต้นทุน กำหนดราคาขาย การจัดจำหน่าย แนวโน้มธุรกิจขนมอบและเบเกอรี่ มีการฝึกปฏิบัติ และศึกษานอกสถานที่

HI 4213 นวัตกรรมเพื่อการขนส่งในอุตสาหกรรม การบริการ

3(3/3-0-0)

(Transportation Innovation in Hospitality Industry)

Prerequisite : None

ความหมาย ความสำคัญ และประเภทของนวัตกรรม แนวคิดและทฤษฎีเกี่ยวกับนวัตกรรมในอุตสาหกรรมบริการ ประเภท และองค์ประกอบของระบบการขนส่งเพื่ออุตสาหกรรมบริการ การบริหารและแนวทางการดำเนินธุรกิจขนส่งเพื่ออุตสาหกรรมบริการ กฎระเบียบและกฎหมายที่เกี่ยวข้องกับการขนส่งในอุตสาหกรรมบริการ

HI 4253 การวางแผนและพัฒนาธุรกิจโรงแรม (Hotel Business Planning and Development)

3(3/3-0-0)

Prerequisite : None

แนวคิด หลักการ และกลยุทธ์เกี่ยวกับการวางแผนและพัฒนาธุรกิจโรงแรม การศึกษาความเป็นไปได้และการวางแผนพัฒนาเพื่อลงทุนในธุรกิจโรงแรม การวิเคราะห์ปัญหาและโอกาสในการประกอบการธุรกิจโรงแรม การเลือกทำเลที่ตั้ง การประเมินโครงการ การลงทุน การวิเคราะห์และประเมินความเหมาะสมในการพัฒนาสิ่งอำนวยความสะดวกสำหรับธุรกิจโรงแรม การจัดทำแผนธุรกิจ การจัดการธุรกิจที่เริ่มดำเนินการเพื่อกำไร และการเติบโตการคำนวณผลประกอบการในอนาคตจริยธรรมและความรับผิดชอบต่อสังคมของผู้ประกอบการธุรกิจโรงแรม มีการศึกษานอกสถานที่

HI 4273 สัมมนาสำหรับอุตสาหกรรมบริการ (Seminar for Hospitality Industry)

3(3/3-0-0)

Prerequisite : None

วิเคราะห์สถานการณ์ที่เกิดขึ้นในการท่องเที่ยวและการโรงแรม จากกรณีศึกษาและประเด็นในปัจจุบัน ค้นคว้า วิเคราะห์ อภิปราย แลกเปลี่ยนความคิดเห็นและเสนอแนะแนวทางแก้ไขปัญหา ร่วมแลกเปลี่ยนความคิดเห็นกับผู้ประกอบการในการบริหารการท่องเที่ยวและการโรงแรม กรณีศึกษา

HI 4333 การออกแบบอาหาร (Food Styling) 3(2/2-1/2-0)

Prerequisite : None

ความหมาย และความสำคัญของการออกแบบอาหาร หลักแนวคิดและทฤษฎีการตกแต่งอาหาร ศิลปะการตกแต่งอาหาร เทคนิคและวิธีการตกแต่งอาหารในวัฒนธรรมต่างๆ รูปแบบและแนวคิดในการจัดตกแต่งอาหารให้เหมาะสมกับโอกาส การประยุกต์ใช้วัตถุดิบและวัสดุต่างๆ มาตกแต่งอาหารและโต๊ะอาหาร การจัดตกแต่งอาหารเพื่อการสร้างมูลค่าเพิ่ม มีการฝึกปฏิบัติ และการศึกษานอกสถานที่

HI 4353 การจัดการกิจกรรมกีฬาและนันทนาการ ในธุรกิจที่พักแรม (Sport and Recreation Management in Lodgings Business) 3(2/2-1/2-0)

Prerequisite : None

ความหมาย ความสำคัญ และองค์ประกอบของการจัดการกิจกรรมกีฬาและนันทนาการ ความรู้เบื้องต้นสำหรับการจัดการกิจกรรมกีฬาและนันทนาการ กิจกรรมที่สนับสนุนการจัดการกีฬาและนันทนาการ การเตรียมทรัพยากรในองค์กร การวางแผนกลุ่มกิจกรรม การบริการ การสร้างสื่อประชาสัมพันธ์ การจัดการกิจกรรมการแข่งขัน และกิจกรรมนันทนาการในที่พักแรมโครงสร้างการบริหารงาน การดำเนินงานของการจัดการกิจกรรมในธุรกิจที่พักแรม การตลาด การกำหนดกลุ่มเป้าหมาย ปัญหาและแนวโน้มในการจัดการการดำเนินงาน การกีฬาที่พักแรม มีการฝึกปฏิบัติ และการศึกษานอกสถานที่

HI4396 สหกิจศึกษา (Co-operation Education) 6(0-0-6/40)

Prerequisite : 1. ศึกษารายวิชามาแล้วไม่น้อยกว่า 117 หน่วยกิต

2. มีเกรดเฉลี่ยสะสม (GPA) ไม่ต่ำกว่า 2.00
3. ต้องได้รับการอนุมัติจากคณะกรรมการของหลักสูตรการโรงแรม

การปฏิบัติงานในสถานประกอบการที่เกี่ยวข้องกับธุรกิจที่พักแรม โดยการวางแผนร่วมกันระหว่างมหาวิทยาลัยกับสถานประกอบการ นักศึกษาต้องเข้าไปปฏิบัติงานเต็มเวลาในฐานะพนักงานชั่วคราวของหน่วยงานนั้น ภายใต้การควบคุมดูแลของอาจารย์ที่ปรึกษาและพนักงานที่สถานประกอบการมอบหมายให้ และจะต้องจัดทำรายงานพร้อมการนำเสนอภายหลังเสร็จสิ้นการปฏิบัติงานเพื่อประเมินผลการศึกษา

HI 4403 อุตสาหกรรมไมซ์ (MICE Industry) 3(3/3-0-0)

Prerequisite : None

ความหมาย ความสำคัญ วิวัฒนาการและบทบาทของอุตสาหกรรมไมซ์ ผลกระทบของอุตสาหกรรมไมซ์ที่มีต่อสังคมและเศรษฐกิจ หน่วยงานและผู้ที่มีส่วนเกี่ยวข้องในอุตสาหกรรมไมซ์สถานการณ์และแนวโน้มในอนาคตของอุตสาหกรรมไมซ์ กรณีศึกษา และมีการศึกษานอกสถานที่

HI 4413 งานจัดกิจกรรมในฐานะเครื่องมือสื่อสารการตลาด (Special Event for Marketing Communication) 3(3/3-0-0)

Prerequisite : None

ความหมาย ความสำคัญ ประเภท และบทบาทของการจัดกิจกรรมในฐานะเครื่องมือสื่อสารการตลาด การวางแผนและจัดการโครงการ การวางแผนการตลาด การประสานงานกับหน่วยงานที่เกี่ยวข้อง และการแก้ไขปัญหาเฉพาะหน้า กรณีศึกษา มีการศึกษานอกสถานที่

HI 4423 การขนส่งและโลจิสติกส์เพื่อธุรกิจ การท่องเที่ยว (Transportation and Logistics for Tourism Business) 3(3/3-0-0)

Prerequisite : None

ความหมาย ความสำคัญ ประเภท และลักษณะของการขนส่งเพื่อการท่องเที่ยว องค์ประกอบของระบบการขนส่งเพื่อการท่องเที่ยว การบริหารและแนวทางการดำเนินธุรกิจขนส่งเพื่อการท่องเที่ยว แนวคิดเกี่ยวกับโลจิสติกส์เพื่อการท่องเที่ยว และความสัมพันธ์ระหว่างการขนส่งกับโลจิสติกส์การท่องเที่ยว กฎระเบียบและกฎหมายที่เกี่ยวข้องกับการขนส่ง

HI 4433 การดำเนินงานและการจัดการ ธุรกิจสายการบิน (Airline Business Operations and Management) 3(3/3-0-0)

Prerequisite : None

วิวัฒนาการการขนส่งทางอากาศและธุรกิจสายการบิน ภูมิศาสตร์การบิน กฎระเบียบการจราจรทางอากาศ ตารางเวลาการบิน การบริการภาคพื้นของท่าอากาศยาน การบริการบนเครื่องบินการบริการงานคลังสินค้าทางอากาศ ระบบสำรองที่นั่งบัตรโดยสารและการคำนวณค่าโดยสาร พฤติกรรมผู้บริโภค การขายและการตลาดในธุรกิจสายการบิน หน่วยงานและองค์กรที่เกี่ยวข้องกับธุรกิจสายการบิน

HI 4443 การดำเนินงานและการจัดการ ธุรกิจเรือสำราญ (Cruise Business Operation and Management) 3(3/3-0-0)

Prerequisite : None

วิวัฒนาการการเดินทางเรือ ประเภทและโครงสร้างทางกายภาพของเรือสำราญ การจัดการและการดำเนินงานธุรกิจเรือสำราญ การปฏิบัติหน้าที่ในเรือด้านเทคนิค ด้านการบริการ และส่วนปฏิบัติงานหน้าที่ภาคพื้นดิน สิ่งอำนวยความสะดวกและการบริการบนเรือ เส้นทางเดินเรือ กิจกรรมและนันทนาการบนเรือ การบริการนักท่องเที่ยวในบริเวณเมืองท่า พฤติกรรมนักท่องเที่ยว การดำเนินงานด้านการขายและการตลาด กฎหมายที่เกี่ยวข้อง สถานการณ์และแนวโน้มธุรกิจเรือสำราญ มีการศึกษานอกสถานที่

HI 4453 การดำเนินงานและการจัดการธุรกิจสปา 3(2/2-1/2-0)
(Spa Business Operation and Management)

Prerequisite : None

ความหมาย ความสำคัญ และองค์ประกอบของสปา ความรู้ทั่วไปเกี่ยวกับสปาเพื่อสุขภาพและการบำบัด วิวัฒนาการของธุรกิจสปา ประเภทและลักษณะในการให้บริการ เทคนิคและการปฏิบัติการนวดสปา รูปแบบต่างๆ การจัดตั้งธุรกิจสปา การออกแบบเมนูสปา การประชาสัมพันธ์ การตลาด และกฎหมายที่เกี่ยวข้องในการประกอบธุรกิจสปา มีการฝึกปฏิบัติและศึกษานอกสถานที่

HI 4463 การดำเนินงานและการจัดการที่พักทางเลือก 3(3/3-0-0)
(Alternative Accommodation Operation and Management)

Prerequisite : None

ความหมาย ความสำคัญ และองค์ประกอบของการจัดการที่พักทางเลือก ความรู้เบื้องต้นสำหรับการจัดการที่พักทางเลือก วิธีการดำเนินการและการบริการ ประเภทที่พักแรมที่เกี่ยวข้อง โครงสร้างการบริหารงาน การตลาด ปัญหาและแนวโน้มในการจัดการ ข้อบกพร่องและแนวทางการแก้ไขปัญหาในการดำเนินการที่พักทางเลือก มีการศึกษานอกสถานที่

HI 4473 การวิจัยสำหรับอุตสาหกรรมบริการ 3(2/2-1/2-0)
(Research for Hospitality Industry)

Prerequisite : None

หลักการ กระบวนการ ขั้นตอนและจรรยาบรรณในการวิจัย การกำหนดประเด็นปัญหาการวิจัย การทบทวนวรรณกรรมที่เกี่ยวข้อง การกำหนดวัตถุประสงค์และกรอบแนวคิด การออกแบบการวิจัยเชิงปริมาณและการวิจัยเชิงคุณภาพ การกำหนดประชากรและกลุ่มตัวอย่าง การเก็บรวบรวมข้อมูล การวิเคราะห์ข้อมูล สถิติที่ใช้สำหรับการวิเคราะห์ข้อมูล การอภิปรายและสรุปผลการวิจัย การเขียนรายงานการวิจัย และการนำเสนอผลงานการวิจัย

HI 4483 การจัดการคาสิโน 3(3/3-0-0)
(Casino Management)

Prerequisite : None

ความหมาย ความสำคัญ และองค์ประกอบของคาสิโน การจัดการและดำเนินงานสถานประกอบการคาสิโน โครงสร้างองค์กร สภาพแวดล้อม กฎระเบียบ เกมคาสิโนประเภทต่างๆ ระบบบัญชีและการเงิน การรักษาความปลอดภัย การควบคุมดูแลสถานประกอบการคาสิโน การบริหารงานบุคคล การตลาด การจัดเก็บภาษี ระเบียบข้อบังคับและกฎหมายที่เกี่ยวข้อง แนวโน้มธุรกิจคาสิโน ปัญหาและแนวทางปฏิบัติที่เกี่ยวข้องกับการจัดการคาสิโน

HI 4493 การโฆษณาและประชาสัมพันธ์เพื่อการโรงแรม 3(3/3-0-0)
(Public Relations and Advertisement for Hotel)

Prerequisite : None

แนวคิดและทฤษฎีพื้นฐานทางการโฆษณาและการประชาสัมพันธ์ด้านการโรงแรม บทบาทของการโฆษณาและการประชาสัมพันธ์ ศึกษาพฤติกรรมของกลุ่มเป้าหมายเพื่อกำหนดแผนงานและกลยุทธ์ทำการโฆษณาและการประชาสัมพันธ์ การณรงค์สร้างสรรค์และการวางแผนเกี่ยวกับการใช้สื่อกำหนดวัตถุประสงค์ศึกษาถึงผู้มีหน้าที่รับผิดชอบการโฆษณาและการประชาสัมพันธ์ ตลอดจนกฎหมายที่เกี่ยวข้องกับการโฆษณาและการประชาสัมพันธ์

JP 5203 ภาษาญี่ปุ่นในชีวิตประจำวัน 3(3/3-0-0)
(Japanese for Daily life)

Prerequisite : None

ฝึกทักษะการฟัง พูด อ่าน และเขียนสำหรับผู้เรียนที่ไม่มีพื้นฐานความรู้มาก่อน เน้นศัพท์และโครงสร้างพื้นฐานอย่างง่ายเพื่อใช้สื่อสารในชีวิตประจำวัน การทักทาย การแนะนำตน การบอกเวลา การนัดหมาย การซื้อของ

JP 5213 ภาษาญี่ปุ่นสำหรับงานบริการ 3(3/3-0-0)
(Japanese for Hospitality Service)

Prerequisite : None

ฝึกทักษะการฟัง พูด อ่าน และเขียน รวมทั้งคำศัพท์ โครงสร้างประโยค และสำนวนพื้นฐาน โดยเน้นการสนทนาในสถานการณ์ต่างๆ ที่เกี่ยวกับงานด้านบริการ การท่องเที่ยว การโรงแรมและการต้อนรับ

JP 5223 ภาษาญี่ปุ่นเพื่ออุตสาหกรรมท่องเที่ยว 3(3/3-0-0)
(Japanese for Tourism Industry)

Prerequisite : None

ฝึกทักษะด้านการสนทนาในภาษาสำนวนที่ใช้ในการท่องเที่ยว รวมถึงบทสนทนาที่ใช้สำหรับนักท่องเที่ยว โดยจัดสถานการณ์จำลองในการปฏิบัติงานในสนามบิน โรงแรม บริษัทนำเที่ยว ภัตตาคาร ร้านอาหาร

JP 5233 ภาษาญี่ปุ่นเพื่อการติดต่อธุรกิจการท่องเที่ยว 3(3/3-0-0)
(Japanese for Tourism Business Communication)

Prerequisite : None

ฝึกทักษะการใช้ภาษาญี่ปุ่นในการจัดทำเอกสารที่เกี่ยวข้องกับธุรกิจนำเที่ยวและธุรกิจตัวแทนการท่องเที่ยว การติดต่อประสานงาน การเขียนเอกสารติดต่อกับหน่วยงานที่เกี่ยวข้อง สายการบิน โรงแรม ร้านอาหาร ร้านจำหน่ายสินค้าที่ระลึก รวมถึงการเขียนโต้ตอบจดหมายอิเล็กทรอนิกส์ที่เกี่ยวข้องกับธุรกิจนำเที่ยวและธุรกิจตัวแทนการท่องเที่ยว

JP 5243 ภาษาญี่ปุ่นเพื่อมัคคุเทศก์และผู้นำเที่ยว 3(3/3-0-0)
(Japanese for Tour Guides and Tour leaders)

Prerequisite :None

คำศัพท์ วลี รูปแบบประโยค ส่วนวนภาษาญี่ปุ่นในงานมัคคุเทศก์ เทคนิค วิธีการนำเที่ยว และความรู้เบื้องต้นสำหรับงานมัคคุเทศก์ ข้อมูลสถานที่ท่องเที่ยวสำคัญในกรุงเทพฯ และแหล่งท่องเที่ยวที่สำคัญของประเทศไทย ฝึกสนทนาภาษาญี่ปุ่นทั้งในสถานการณ์จำลองและในสถานที่ท่องเที่ยวจริง มีการศึกษานอกสถานที่

JP 5253 ภาษาญี่ปุ่นเพื่อการโรงแรม 3(3/3-0-0)
(Japanese for Hotel)

Prerequisite :None

ฝึกทักษะในการฟัง และการพูดคำศัพท์ส่วนวนที่เกี่ยวข้องกับการปฏิบัติงานในแผนกต่างๆ ของธุรกิจโรงแรม การใช้ภาษาญี่ปุ่นในสถานการณ์ที่เกี่ยวข้องกับการปฏิบัติงานในธุรกิจโรงแรมในแผนกอาหารและเครื่องดื่ม แผนกต้อนรับ แผนกสำรองห้องพักและแผนกแม่บ้าน การฝึกในสถานการณ์จำลอง

JP 5263 ภาษาญี่ปุ่นเพื่อการติดต่อธุรกิจการโรงแรม 3(3/3-0-0)
(Japanese for Hotel Business Communication)

Prerequisite :None

ฝึกทักษะการอ่านและการเขียนคำศัพท์ ส่วนวนและรูปแบบภาษาที่เกี่ยวข้องกับการปฏิบัติงานในโรงแรม เอกสารที่เกี่ยวข้องกับการแผนกต่างๆ ในโรงแรม จดหมายโต้ตอบและบันทึกติดต่อภายใน การเขียนจดหมายอิเล็กทรอนิกส์ การจองห้องพัก การยืนยัน การยกเลิก การเขียนข่าวประชาสัมพันธ์และการจัดการข้อร้องเรียน

JP 5273 ภาษาญี่ปุ่นเพื่อการบริการในภัตตาคาร 3(3/3-0-0)
(Japanese for Restaurant Services)

Prerequisite :None

ฝึกทักษะในการอ่าน ฟัง เขียน และการพูดในส่วนวนและรูปแบบภาษาที่ใช้ในงานภัตตาคารการรับจอง การยกเลิกการต้อนรับอุปกรณ์ในภัตตาคาร ประเภทอาหารและวัตถุดิบ การแนะนำรายการเครื่องดื่ม และอาหาร การแนะนำเครื่องดื่มและอาหารการจดบันทึกการสั่งเครื่องดื่มและอาหาร การชำระเงินการจัดการข้อร้องเรียน และสถานการณ์เฉพาะหน้า

KR 5303 ภาษาเกาหลีในชีวิตประจำวัน 3(3/3-0-0)
(Korean for Daily life)

Prerequisite :None

การฝึกทักษะการฟัง พูด อ่าน และเขียนสำหรับผู้เรียนที่ไม่มีพื้นฐานความรู้มาก่อน เน้นศัพท์และโครงสร้างพื้นฐานอย่างง่ายเพื่อใช้สื่อสารในชีวิตประจำวัน การทักทาย การแนะนำตน การบอกเวลา การนัดหมาย การซื้อของ

KR 5313 ภาษาเกาหลีสำหรับงานบริการ 3(3/3-0-0)
(Korean for Hospitality Service)

Prerequisite :None

ฝึกทักษะการฟัง พูด อ่าน และเขียน รวมทั้งคำศัพท์ โครงสร้างประโยค และส่วนวนพื้นฐาน โดยเน้นการสนทนาในสถานการณ์ต่างๆ ที่เกี่ยวกับงานด้านบริการ การท่องเที่ยว การโรงแรมและการต้อนรับ

KR5323 ภาษาเกาหลีเพื่ออุตสาหกรรมท่องเที่ยว 3(3/3-0-0)
(Korean for Tourism industry)

Prerequisite :None

ฝึกทักษะด้านการสนทนาในภาษาส่วนวนที่ใช้ในการท่องเที่ยว รวมถึงบทสนทนาที่ใช้สำหรับนักท่องเที่ยว โดยจัดสถานการณ์จำลองในการปฏิบัติงานในสนามบิน โรงแรม บริษัทนำเที่ยว ภัตตาคาร ร้านอาหาร

KR5333 ภาษาเกาหลีเพื่อการติดต่อธุรกิจ การท่องเที่ยว 3(3/3-0-0)
(Korean for Tourism Business Communication)

Prerequisite : None

ฝึกทักษะการใช้ภาษาเกาหลีในการจัดทำเอกสารที่เกี่ยวข้องกับธุรกิจนำเที่ยวและธุรกิจตัวแทนการท่องเที่ยว การติดต่อประสานงาน การเขียนเอกสารติดต่อกับหน่วยงานที่เกี่ยวข้อง สายการบิน โรงแรม ร้านอาหาร ร้านจำหน่ายสินค้าที่ระลึก รวมถึงการเขียนโต้ตอบจดหมาย อิเล็กทรอนิกส์ที่เกี่ยวข้องกับธุรกิจนำเที่ยวและธุรกิจตัวแทนการท่องเที่ยว

KR5343 ภาษาเกาหลีเพื่อมัคคุเทศก์และผู้นำเที่ยว 3(3/3-0-0)
(Korean for Tour Guides and Tour leaders)

Prerequisite : None

คำศัพท์ วลี รูปแบบประโยค ส่วนวนภาษาเกาหลีในงานมัคคุเทศก์ เทคนิค วิธีการนำเที่ยว และความรู้เบื้องต้นสำหรับงานมัคคุเทศก์ ข้อมูลสถานที่ท่องเที่ยวสำคัญในกรุงเทพฯ และแหล่งท่องเที่ยวที่สำคัญของประเทศไทย ฝึกสนทนาภาษาเกาหลีทั้งในสถานการณ์จำลองและในสถานที่ท่องเที่ยวจริง มีการศึกษานอกสถานที่

KR 5363 ภาษาเกาหลีเพื่อการโรงแรม 3(3/3-0-0)
(Korean for Hotel)

Prerequisite : None

ฝึกทักษะในการฟัง และการพูดคำศัพท์ ส่วนวนที่เกี่ยวข้องกับการปฏิบัติงานในแผนกต่างๆ ของธุรกิจโรงแรม การใช้ภาษาเกาหลีในสถานการณ์ที่เกี่ยวข้องกับการปฏิบัติงานในธุรกิจโรงแรมในแผนกอาหารและเครื่องดื่ม แผนกต้อนรับแผนกสำรองห้องพักและแผนกแม่บ้าน การฝึกในสถานการณ์จำลอง

KR 5373 ภาษาเกาหลีเพื่อการติดต่อธุรกิจ 3(3/3-0-0)
การโรงแรม
 (Korean for Hotel Business Communication)

Prerequisite : None

ฝึกทักษะการอ่าน และการเขียนคำศัพท์ สำนวนและรูปแบบภาษาที่เกี่ยวข้องกับการปฏิบัติงานในโรงแรมเอกสารที่เกี่ยวข้องกับแผนกต่างๆในโรงแรม จดหมายโต้ตอบและบันทึกติดต่อภายใน การเขียนจดหมายอิเล็กทรอนิกส์การจองห้องพัก การยืนยัน การยกเลิก การเขียนข่าวประชาสัมพันธ์และการจัดการข้อร้องเรียน

KR 5383 ภาษาเกาหลีเพื่อการบริการ 3(3/3-0-0)
ในภัตตาคาร
 (Korean for Restaurant Services)

Prerequisite :None

ทักษะในการอ่าน ฟัง เขียน และการพูดในสำนวนและรูปแบบภาษาที่ใช้ในงานภัตตาคารการรับจอง การยกเลิกการต้อนรับอุปกรณ์ในภัตตาคาร ประเภทอาหารและวัตถุดิบ การแนะนำรายการเครื่องดื่ม และอาหาร การแนะนำเครื่องดื่มและอาหารการจดบันทึกการสั่งเครื่องดื่มและอาหาร การชำระเงินการจัดการข้อร้องเรียน และสถานการณ์เฉพาะหน้า

MY 5003 ภาษาพม่าในชีวิตประจำวัน 3(3/3-0-0)
(Burmese for Daily life)

Prerequisite : None

การฝึกทักษะการฟัง พูด อ่าน และเขียนสำหรับผู้เรียนที่ไม่มีพื้นฐานความรู้มาก่อน เน้นศัพท์และโครงสร้างพื้นฐานอย่างง่าย เพื่อใช้สื่อสารในชีวิตประจำวัน การทักทาย การแนะนำตน การบอกเวลา การนัดหมาย การซื้อของ

MY 5013 ภาษาพม่าสำหรับงานบริการ 3(3/3-0-0)
(Burmese for Hospitality Service)

Prerequisite : None

ฝึกทักษะการฟัง พูด อ่าน และเขียน รวมทั้งคำศัพท์ โครงสร้างประโยค และสำนวนพื้นฐาน โดยเน้นการสนทนาในสถานการณ์ต่างๆที่เกี่ยวกับงานด้านบริการ การท่องเที่ยว การโรงแรมและการต้อนรับ

MY 5023 ภาษาพม่าเพื่ออุตสาหกรรมท่องเที่ยว 3(3/3-0-0)
(Burmese for Tourism Industry)

Prerequisite : None

ฝึกทักษะด้านการสนทนาในภาษาสำนวนที่ใช้ในการท่องเที่ยว รวมถึงบทสนทนาที่ใช้สำหรับนักท่องเที่ยว โดยจัดสถานการณ์จำลองในการปฏิบัติงานในสนามบิน โรงแรม บริษัทนำเที่ยว ภัตตาคาร ร้านค้า

MY 5033 ภาษาพม่าเพื่อการติดต่อธุรกิจ 3(3/3-0-0)
การท่องเที่ยว
 (Burmese for Tourism Business Communication)

Prerequisite : None

ฝึกทักษะการใช้ภาษาพม่าในการจัดทำเอกสารที่เกี่ยวข้องกับธุรกิจนำเที่ยวและธุรกิจตัวแทนการท่องเที่ยว การติดต่อประสานงาน การเขียนเอกสารติดต่อกับหน่วยงานที่เกี่ยวข้อง สายการบิน โรงแรม ร้านอาหาร ร้านจำหน่ายสินค้าที่ระลึก รวมถึงการเขียนโต้ตอบจดหมายอิเล็กทรอนิกส์ที่เกี่ยวข้องกับธุรกิจนำเที่ยวและธุรกิจตัวแทนการท่องเที่ยว

MY 5043 ภาษาพม่าเพื่อมัคคุเทศก์และผู้นำเที่ยว 3(3/3-0-0)
(Burmese for Tour Guides and Tour leaders)

Prerequisite : None

คำศัพท์ วลี รูปแบบประโยค สำนวนภาษาพม่าในงานมัคคุเทศก์ เทคนิค วิธีการนำเที่ยว และความรู้เบื้องต้นสำหรับงานมัคคุเทศก์ ข้อมูลสถานที่ท่องเที่ยวสำคัญในกรุงเทพฯ และแหล่งท่องเที่ยวที่สำคัญของประเทศไทย ฝึกสนทนาภาษาพม่าทั้งในสถานการณ์จำลองและในสถานที่ท่องเที่ยวจริง มีการศึกษานอกสถานที่

PC 1332 พัฒนาการมนุษย์ทุกช่วงวัย 2(2/2-0-0)
(Development of Life Span)

Prerequisite : None

แนวคิดทฤษฎีและหลักการพัฒนาการของมนุษย์ ปัจจัยที่มีผลต่อการพัฒนาการทางด้านร่างกาย สติปัญญา อารมณ์ และสังคม ในแต่ละระยะของช่วงชีวิตมนุษย์ ตั้งแต่ปฏิสนธิจนถึงวัยสูงอายุและวาระสุดท้ายของชีวิต การตรวจวัดพัฒนาการและการป้องกันพัฒนาการที่ผิดปกติ

PC 2013 จิตวิทยาเบื้องต้น 3(3/3-0-0)
(Introduction to Psychology)

Prerequisite : None

ทฤษฎีเบื้องต้นทางจิตวิทยา กลุ่มแนวคิดทางจิตวิทยา ปัจจัยทางจิตวิทยาชีววิทยา และสังคมที่มีอิทธิพลต่อพฤติกรรมของมนุษย์ การอธิบายพฤติกรรมตามหลักจิตวิทยา การประยุกต์ใช้จิตวิทยาในการดำเนินชีวิตและการทำงาน

PC 2113 พฤติกรรมมนุษย์กับการเรียนรู้ 3(3/3-0-0)
(Human Behavior and Learning)

Prerequisite : None

การเรียนรู้พฤติกรรมและความคิดของมนุษย์ตามแนวทฤษฎีต่างๆ การประยุกต์ทฤษฎีและงานวิจัยเพื่อเสริมสร้างพฤติกรรมและความคิดที่สร้างสรรค์ของมนุษย์

PC 2123 จิตวิทยากับการศึกษา 3(3/3-0-0)
(Psychology and Education)

Prerequisite : None

ทฤษฎีและแนวคิดทางจิตวิทยา การศึกษาการนำความรู้และทฤษฎีไปใช้จัดการเรียน การสอนในระบบการศึกษาในรูปแบบต่างๆ

PC 2133 แรงจูงใจกับการพัฒนาตน 3(3/3-0-0)
(Motivation and Self Development)

Prerequisite : None

ทฤษฎีแรงจูงใจตามแนวคิดทางตะวันตกและตะวันออกและการประยุกต์ใช้ในการพัฒนาตนอิทธิพลของการจูงใจทางสังคม ความคาดหวังจากสังคมที่มีผลต่อการพัฒนาตน

PC 2143 จิตวิทยาการบริการและการสื่อสาร 3(3/3-0-0)
ข้ามวัฒนธรรม
(Service Psychology and Cross Cultural Communication)

Prerequisite: None

ความหมาย ความสำคัญ และองค์ประกอบของจิตวิทยาการบริการ พฤติกรรมของมนุษย์ การรับรู้ การเรียนรู้ อารมณ์ ความรู้สึก การจูงใจ การปรับพฤติกรรมและการพัฒนาบุคลิกภาพของผู้ให้บริการ อิทธิพลของภาษา ศาสนาและวัฒนธรรม การสร้างมนุษยสัมพันธ์ จริยธรรมในการบริการ ปัจจัยที่มีผลกับการบริการ ปัญหาและการแก้ไขปัญหาในการให้บริการ แนวทางการนำจิตวิทยาไปประยุกต์ใช้ในการบริการ แนวคิด บทบาท ความสำคัญของการสื่อสารข้ามวัฒนธรรม ทฤษฎีที่เกี่ยวข้องกับความแตกต่างทางวัฒนธรรม การเข้าใจวัฒนธรรมที่มีผลต่อการให้บริการนักท่องเที่ยว กรณีศึกษา

PC 2203 พัฒนาการมนุษย์ 3(3/3-0-0)
(Human Development)

Prerequisite :None

พัฒนาการของมนุษย์ในวัยต่างๆ ตั้งแต่ปฏิสนธิ จนวาระสุดท้ายของชีวิตอิทธิพลของพันธุกรรมและสิ่งแวดล้อมที่มีผลต่อพัฒนาการในแต่ละวัยทางด้านร่างกาย สติปัญญา อารมณ์สังคมและบุคลิกภาพ พฤติกรรมที่เป็นปัญหาและแนวทางแก้ไขที่เหมาะสมในแต่ละวัย

PC 2303 พฤติกรรมสังคม 3(3/3-0-0)
(Social Behavior)

Prerequisite : None

อิทธิพลของสังคมที่มีผลทางจิตวิทยาต่อความคิดอารมณ์ความรู้สึกและพฤติกรรมมนุษย์ที่อยู่ในสภาพแวดล้อมของสังคมความคิดต่อสังคม ความสัมพันธ์ระหว่างบุคคล พฤติกรรมของบุคคลในกลุ่มการวิเคราะห์ปัญหาพฤติกรรมศาสตร์ที่ได้รับอิทธิพลจากสังคมนวม ทั้งแนวทางป้องกันและแก้ไข

PC 2403 ความแตกต่างระหว่างบุคคล 3(3/3-0-0)
(Individual Differences)

Prerequisite : None

การปฏิสัมพันธ์ของปัจจัยทางพันธุกรรมและสิ่งแวดล้อม ตลอดจนการอบรมเลี้ยงดูที่ส่งผลต่อความแตกต่างของความคิดอารมณ์ความรู้สึก และพฤติกรรมของบุคคล รวมทั้งแนวทางการปรับตัวในการอยู่ร่วมกัน

PC 2413 สุขภาพจิตในชีวิตประจำวัน 3(3/3-0-0)
(Mental Health in Daily Life)

Prerequisite : None

ปัจจัยที่มีผลต่อสุขภาพจิตการวิเคราะห์ ปัจจัยที่นำไปสู่การเกิดปัญหาสุขภาพจิต ได้แก่ ความเครียด ความคับข้องใจและความกดดัน แนวทางในการปรับตัวและเสริมสร้างสุขภาพจิตให้เข้มแข็ง

PC 2423 จิตวิทยาการผ่อนคลาย 3(3/3-0-0)
(Relaxation Psychology)

Prerequisite : None

แนวคิดทางจิตวิทยาเกี่ยวกับการผ่อนคลายความสัมพันธ์ระหว่างจิตกับกาย กระบวนการการผ่อนคลายทางจิตและกาย การควบคุมและจัดการทางสุขภาพจิตและสุขภาพกาย การประยุกต์แนวคิดจิตวิทยากับสภาพการณ์ต่างๆเพื่อการดำเนินชีวิตอย่างมีความสุข

PC 3103 การปรับพฤติกรรม 3(3/3-0-0)
(Behavior Modification)

Prerequisite : None

การปรับพฤติกรรมเพื่อการเสริมสร้างพัฒนา พฤติกรรมที่เหมาะสมและการควบคุมตนเองในสภาพการณ์ต่างๆ การประยุกต์เทคนิคการปรับพฤติกรรมไปใช้ในองค์กร การประกอบอาชีพและการดำเนินชีวิต

PC 3303 มนุษย์สัมพันธ์ 3(3/3-0-0)
(Human Relationship)

Prerequisite : None

ความสัมพันธ์ระหว่างบุคคลในสังคมเน้นถึงพื้นฐานการแสดงออกของพฤติกรรมของบุคคลในสังคม การเข้าใจตนเองและบุคคลอื่น การพัฒนาตนเอง การสื่อสารและการแลกเปลี่ยนความคิดเห็น การปรับตัวในสังคมโดยให้รู้ถึงความแตกต่างระหว่างบุคคลทั้งในด้านแรงจูงใจและเจตคติต่อบุคคลในกลุ่ม

PC 3343 จิตวิทยาองค์การและอุตสาหกรรม 3(3/3-0-0)
(Organizational and Industrial Psychology)

Prerequisite : None

พฤติกรรมของบุคคลและกลุ่มในองค์การและอุตสาหกรรม ปัจจัยในองค์การที่มีผลต่อพฤติกรรม การสร้างบรรยากาศและแรงจูงใจในการทำงาน การควบคุมปัจจัยในการปฏิบัติงาน การพัฒนาบุคลากร การสอนงาน การฝึกอบรมกรณีศึกษาเพื่อเพิ่มผลผลิตและประสิทธิภาพในการทำงาน การทำงานภาวะผู้นำความพึงพอใจในการทำงานความสัมพันธ์ระหว่างนายจ้างกับลูกจ้างสวัสดิการและการสร้างขวัญและกำลังใจในการทำงานความจงรักภักดีต่อองค์การ

PC 3353 จิตวิทยาการฝึกอบรม 3(3/3-0-0)
(Psychology of Training)

Prerequisite : None

การฝึกอบรมบุคลากรในองค์การโดยกระบวนการทางจิตวิทยา ทฤษฎีแนวคิดและเทคนิคทางจิตวิทยาในการฝึกอบรมจิตวิทยากับกระบวนการฝึกอบรมเพื่อพัฒนาบุคลากรในองค์การ การประยุกต์จิตวิทยาในกระบวนการฝึกอบรมการประเมินและติดตามผลการฝึกอบรม

PC 3363 จิตวิทยาการตัดสินใจ 3(3/3-0-0)
(Decision Psychology)

Prerequisite : None

ทฤษฎีทางจิตวิทยาเกี่ยวกับการตัดสินใจ ปัจจัยต่างๆที่มีอิทธิพลต่อการเลือกรูปแบบและกระบวนการตัดสินใจ การวิเคราะห์การตัดสินใจในสภาพการณ์ต่างๆแนวทางการตัดสินใจอย่างมีคุณภาพ

PC 3403 การปรึกษาเชิงจิตวิทยาเบื้องต้น 3(3/3-0-0)
(Introduction to Psychological Counseling)

Prerequisite : None

แนวคิดและทฤษฎีเบื้องต้นทางการปรึกษาเชิงจิตวิทยา วิธีพื้นฐานในกระบวนการปรึกษาเชิงจิตวิทยาการฝึกปฏิบัติทักษะเบื้องต้นในการให้คำปรึกษาเชิงจิตวิทยาได้แก่การฟังการใส่ใจการสะท้อนความรู้สึกและเนื้อหาการเรียบการใช้คำถามและการตีความ

PL 1013 สมาธิกับการพัฒนาชีวิต 3(3/3-0-0)
(Meditation and Life Development)

Prerequisite : None

การเข้าใจชีวิตความหมายประเภทความสำคัญของสมาธิ การรู้เท่าทันตัวเองคุณภาพของชีวิตอารมณ์กับความเข้าใจสมาธิกับการทำงานสมาธิกับการแก้ปัญหาสมาธิกับการพัฒนาการทางปัญญา

PL 2113 ปรัชญาเบื้องต้น 3(3/3-0-0)
(Introduction to Philosophy)

Prerequisite : None

ความหมายและขอบเขตของวิชาปรัชญาสาขาต่างๆปัญหาปรัชญาและวิธีแก้ไขปัญหาวีธีการคิดเชิงปรัชญาและเชิงวิทยาศาสตร์ปัญหาปรัชญาเกี่ยวกับความจริงความหมายของชีวิตความดีความชั่วความรู้กับความเชื่อปรัชญากับวิถีชีวิต

PL 2123 ตรรกวิทยา 3(3/3-0-0)
(Logic)

Prerequisite : None

การเสนอความคิดเชิงการใช้เหตุผลการวิเคราะห์ลักษณะของโครงสร้างการอ้างเหตุผลองค์ประกอบและเกณฑ์การตัดสินการอ้างเหตุผล การอ้างเหตุผลแบบนิรนัยความสมเหตุสมผลในการอ้างเหตุผลแบบนิรนัย การอ้างเหตุผลแบบอุปนัยข้อแตกต่างระหว่างการอ้างเหตุผลแบบอุปนัยกับวิธีการทางวิทยาศาสตร์ข้อผิดพลาดในการอ้างเหตุผลการใช้เหตุผลหลอกล่อและการนิยาม

PL 2163 ปรัชญาการเมือง 3(3/3-0-0)
(Political Philosophy)

Prerequisite : None

ความหมายและลักษณะของปรัชญาการเมืองแนวความคิดเรื่องความจำเป็นของการรวมกลุ่มสังคมความสัมพันธ์ระหว่างมนุษย์กับรัฐปัญหาเรื่องเสรีภาพความเสมอภาคสันติภาพความยุติธรรมเศรษฐกิจการเมืองอุดมคติทางการเมืองหน้าที่ของชนโดยศึกษาจากแนวความคิดของนักปรัชญาคนสำคัญทั้งทางตะวันตกและตะวันออก

PL 2173 เสรีภาพกับความรับผิดชอบ 3(3/3-0-0)
(Freedom and Responsibility)

Prerequisite : None

แนวความคิดเรื่องเสรีภาพกับความรับผิดชอบในปรัชญาตะวันตก การใช้เสรีภาพกับความรับผิดชอบอย่างสร้างสรรค์

PL 2233 ปรัชญาจีน 3(3/3-0-0)
(Chinese Philosophy)

Prerequisite : None

พัฒนาการของปรัชญาจีนโดยสังเขป แนวความคิดของนักปรัชญาจีนคนสำคัญ เช่น เล่าจื๊อ ขงจื๊อ บักจื๊อ เหย่งจื๊อ ซุนจื๊อ และแนวความคิดของนักปรัชญาจีนร่วมสมัยบางสำนัก เช่น ลัทธิขงจื๊อใหม่และคนอื่นๆ ปรัชญาจีนกับปรัชญาตะวันตก และบทบาทของปรัชญาจีนต่อสังคม

PL 2243 ปรัชญาอินเดีย 3(3/3-0-0)
(Indian Philosophy)
Prerequisite : None
พัฒนาการของปรัชญาอินเดียโดยสังเขป ปรัชญาในคัมภีร์
พระเวท ปรัชญาอุปนิษัตยทศวรรคิตตาพุทธปรัชญาจรวากเซนและแนวความคิด
ของนักปรัชญาอินเดียร่วมสมัยคนสำคัญ เช่น มหาตมะคานธีและคนอื่นๆ
ปรัชญาอินเดียกับปรัชญาตะวันตกและบทบาทของปรัชญาอินเดียต่อสังคม

PL 3313 ปรัชญาสันติภาพ 3(3/3-0-0)
(Peace Philosophy)
Prerequisite : None
ปัญหาและความรุนแรงในโลกสันติภาพกับความต้องการของ
มนุษย์แนวคิดเรื่องสันติภาพในปรัชญาและศาสนา

PL 3323 ปรัชญาธุรกิจ 3(3/3-0-0)
(Business Philosophy)
Prerequisite : None
ความหมายของปรัชญาธุรกิจลักษณะของปรัชญาธุรกิจตาม
แนวคิดตะวันตกและตะวันออก จรรยาบรรณทางธุรกิจปรัชญาของนักธุรกิจ
คนสำคัญทั้งตะวันตกและตะวันออก คุณค่าแห่งจรรยาบรรณทางธุรกิจกับ
ความรับผิดชอบต่อสังคม

PL 3333 จิตอาสาในปรัชญาและศาสนา 3(3/3-0-0)
(Volunteer Spirit in Philosophy and Religion)
Prerequisite : None
ความหมายและความสำคัญของจิตอาสาแนวคิดเรื่องจิตอาสาใน
ปรัชญาและศาสนาโครงการจิตอาสาเพื่อพัฒนาสังคม

PL 3343 ปรัชญาศาสนา 3(3/3-0-0)
(Philosophy of Religion)
Prerequisite : None
ความหมายและขอบเขตของปรัชญาศาสนาความแตกต่าง
ระหว่างศาสนากับปรัชญาศาสนา ปัญหาเกี่ยวกับสิ่งเหนือธรรมชาติเหตุผล
และศรัทธาในศาสนาทัศนะต่อศาสนาของผู้นับถือศาสนาและผู้ไม่นับถือศาสนา

PL 3353 ศาสนาเปรียบเทียบ 3(3/3-0-0)
(Comparative Religions)
Prerequisite : None
ความหมายประเภทรูปแบบและวิวัฒนาการทางความเชื่อ ความ
แตกต่างระหว่างลัทธิกับศาสนาพฤติกรรมทางศาสนาและอุดมการณ์ทาง
ศาสนา ความเชื่อต่างๆในสังคมไทยวิธีการศึกษาศาสนา เปรียบเทียบ
ลักษณะร่วมและลักษณะต่างของศาสนาในโลกปัจจุบันหลักคำสอนที่สำคัญ
ความสำคัญของศาสนาต่อชีวิตและสังคม

PL 3363 พุทธปรัชญาเถรวาท 3(3/3-0-0)
(Philosophy of Theravada Buddhism)
Prerequisite : None
ความหมายและลักษณะของพุทธปรัชญาแนวความคิดเรื่องโลก
และมนุษย์ทฤษฎี การเรียนรู้มนุษย์กับการกระทำสังสารวัฏความหลุดพ้น
ปัญหาเรื่องความดีความชั่วพุทธจริยศาสตร์อุตทคติ และคุณภาพของชีวิต
บทบาทของพุทธปรัชญา ที่มีต่อสังคมไทย

PL 3373 พุทธศาสนากับการแก้ไข 3(3/3-0-0)
ปัญหาสังคม
(Buddhism and Solution to Social Problems)
Prerequisite : None
ความสัมพันธ์ระหว่างพุทธศาสนากับสังคมมนุษย์กับปัญหาชีวิต
มูลเหตุของปัญหา การใช้พุทธธรรมวิเคราะห์และแก้ไขปัญหาสังคม เช่น
ปัญหาเศรษฐกิจ ปัญหาครอบครัวแตกแยก ปัญหาการเมือง เป็นต้น และ
อุดมคติสังคมแบบพุทธ

TC 1013 การฟังภาษาไทย 1 3(2/2-1/2-0)
(Listening in Thai Language I)
Prerequisite : None
ฟังการพูดออกเสียง สระ พยัญชนะและวรรณยุกต์ในภาษาไทย
ฟังการพูดออกเสียงคำประเภทต่าง ๆ กลุ่มคำ และประโยค ฟังการสนทนาใน
ชีวิตประจำวันตลอดจนการฟังต่าง ๆ ตามสถานการณ์ที่กำหนดให้

TC 1023 การพูดภาษาไทย 1 3(2/2-1/2-0)
(Speaking in Thai Language I)
Prerequisite : None
การออกเสียง สระ พยัญชนะและวรรณยุกต์ในภาษาไทย การออก
เสียงคำประเภทต่าง ๆ ในภาษาไทย ฟังการพูดคำ กลุ่มคำและประโยค ตลอด
จนการพูดสนทนาในชีวิตประจำวัน

TC 1033 การอ่านภาษาไทย 1 3(2/2-1/2-0)
(Reading in Thai Language I)
Prerequisite: None
อ่านพยัญชนะ สระและวรรณยุกต์ไทย อ่านประสมอักษร อ่านคำ
ประเภทต่าง ๆ กลุ่มคำ ประโยค ข้อความและเรื่องต่าง ๆ ตามที่กำหนด

TC 1043 การเขียนภาษาไทย 1 3(2/2-1/2-0)
(Writing in Thai Language I)
Prerequisite: None
เขียนพยัญชนะ สระ และวรรณยุกต์ไทย ฟังเขียนคำกลุ่มคำ
ประโยค เขียนแนะนำตัว และเขียนเล่าประสบการณ์ต่าง ๆ

TC 1093 การฟังภาษาไทย 2 (Listening in Thai Language II) วิชาบังคับก่อน : TC 1013 การฟังภาษาไทย 1 การฟังบรรยาย ฟังข่าว สารคดี ภาพยนตร์ เพลง โฆษณา ตลอดจนการฟังจากสื่อต่าง ๆ	3(2/2-1/2-0)	TC 2073 การพัฒนาทักษะการอ่าน (Reading Skill Development) วิชาบังคับก่อน : ไม่มี ความหมายและความสำคัญของการอ่าน ทักษะที่เกี่ยวข้องกับการอ่าน การฝึกอ่านประเภทต่าง ๆ ตลอดจนวิธีการพัฒนาทักษะการอ่าน	3(3/3-0-0)
TC 1063 การพูดภาษาไทย 2 (Speaking in Thai Language II) วิชาบังคับก่อน : TC 1023 การพูดภาษาไทย 1 การแนะนำตัว การสนทนา การเล่าประสบการณ์ และการพูดตามสถานการณ์ที่กำหนด	3(2/2-1/2-0)	TC 2083 ภาษาศาสตร์เบื้องต้น (Introduction to Linguistics) วิชาบังคับก่อน : ไม่มี ศึกษาหน่วยเสียง โครงสร้างคำ และโครงสร้างประโยค	3(3/3-0-0)
TC 1073 การอ่านภาษาไทย 2 (Reading in Thai Language II) วิชาบังคับก่อน : TC 1033 การอ่านภาษาไทย 1 อ่านออกเสียงและอ่านจับใจความสำคัญ ฝึกอ่านเนื้อเพลง นิทาน การ์ตูน ร้อยกรองขนาดสั้น และข้อความสั้น ๆ จากสื่อสิ่งพิมพ์	3(2/2-1/2-0)	TC 2093 การพูดเพื่อการนำเสนอ (Speaking for Presentation) วิชาบังคับก่อน : ไม่มี การเตรียมการพูด การใช้เสียง ท่าทาง การใช้สื่อประกอบการพูด การประเมินผลการพูด การพูดรูปแบบต่าง ๆ ตลอดจนการวิจารณ์การพูด	3(3/3-0-0)
TC 1083 การเขียนภาษาไทย 2 (Writing in Thai Language II) วิชาบังคับก่อน : TC 1043 การเขียนภาษาไทย 1 รูปแบบการเขียน กลวิธีการเขียน การฝึกทักษะการเขียนประเภทต่าง ๆ	3(2/2-1/2-0)	TC 2103 ภาษาศาสตร์ภาษาไทย (Thai Linguistics) วิชาบังคับก่อน : ไม่มี หน่วยเสียง หน่วยคำ ระบบคำ ระบบวลี และโครงสร้างประโยคในภาษาไทย	3(3/3-0-0)
TC 2033 หลักภาษาไทย (Thai Language Structure) วิชาบังคับก่อน : ไม่มี พยางค์ สระ วรรณยุกต์ โครงสร้างของคำ ชนิดของคำ กลุ่มคำ และประโยคในภาษาไทย	3(3/3-0-0)	TC 2113 การอ่านวิเคราะห์ (Analytical Reading) วิชาบังคับก่อน : ไม่มี อ่านข้อความที่สื่อสารในรูปแบบต่าง ๆ ทั้งคำขวัญ คำโฆษณา ความเรียง ร้อยกรอง วิเคราะห์ประเภท รูปแบบ กลวิธี ความมุ่งหมาย ท่วงทำนอง การเขียน และคุณค่าของข้อความที่อ่านตลอดจนการนำข้อความนั้น ๆ มาใช้ในชีวิตประจำวัน	3(3/3-0-0)
TC 2043 อิทธิพลภาษาต่างประเทศในภาษาไทย (Influence of Foreign Languages on Thai Language) วิชาบังคับก่อน : ไม่มี ศึกษาวิธีการรับคำศัพท์ ความหมาย วิธีการสร้างภาษาต่างประเทศที่ไทยรับมาใช้ ตลอดจนอิทธิพลของภาษาต่างประเทศที่มีต่อภาษาไทย	3(3/3-0-0)	TC 2123 อาหารและขนมไทย (Thai Food and Desserts) วิชาบังคับก่อน : ไม่มี ความหมาย ความเป็นมา ประเภท คุณค่า ความสัมพันธ์ระหว่างภูมิปัญญาท้องถิ่นกับอาหารและขนมไทย ตลอดจนวิธีการทำอาหารและขนมไทย	3(3/3-0-0)
TC 2053 ภาษาไทยธุรกิจ (Thai Language for Business) วิชาบังคับก่อน : ไม่มี ศัพท์และสำนวนทางธุรกิจ หลักการใช้ภาษาไทยเพื่อธุรกิจ ทั้งการพูดและการเขียน การเขียนจดหมายประเภทต่าง ๆ การเขียนบันทึก การเขียนรายงานการประชุม การพูดติดต่อทางธุรกิจ	3(3/3-0-0)	TC 2133 หัตถกรรมไทย (Thai Handicrafts) วิชาบังคับก่อน : ไม่มี ความหมาย ความเป็นมา ประเภท คุณค่า ความสัมพันธ์ระหว่างภูมิปัญญาท้องถิ่นกับงานหัตถกรรมไทย ตลอดจนการสืบทอดและอนุรักษ์งานหัตถกรรมของไทย	3(3/3-0-0)

<p>TC 3013 การเขียนเพื่อการประชาสัมพันธ์ (Writing for Public Relation) วิชาบังคับก่อน : ไม่มี หลักการและวิธีการเขียนเพื่อประชาสัมพันธ์ การวางแผนการเขียนประชาสัมพันธ์รูปแบบต่าง ๆ การเลือกใช้สื่อเพื่อประชาสัมพันธ์</p>	3(3/3-0-0)	<p>TC 3103 ประเพณีและวัฒนธรรมไทย (Thai Tradition and Culture) วิชาบังคับก่อน : ไม่มี ความเป็นมาของประเพณีและวัฒนธรรมไทยในภาคต่าง ๆ ประเพณีที่สำคัญของชาวไทย วัฒนธรรมวิถีชีวิตความเป็นอยู่ของคนไทยตั้งแต่อดีตถึงปัจจุบัน</p>	3(3/3-0-0)
<p>TC 3023 การกล่าวสุนทรพจน์ (Speech) วิชาบังคับก่อน : ไม่มี หลักการกล่าวสุนทรพจน์ และการกล่าวสุนทรพจน์ในโอกาสต่าง ๆ</p>	3(3/3-0-0)	<p>TC 3123 ภาษาไทยกับวัฒนธรรม (Thai Language and Culture) วิชาบังคับก่อน : ไม่มี การเปลี่ยนแปลงของสังคมที่มีผลต่อภาษาและวัฒนธรรม การใช้วัจนภาษาและอวัจนภาษาในสังคมไทย ความสัมพันธ์ระหว่างภาษาไทยและวัฒนธรรม</p>	3(3/3-0-0)
<p>TC 3033 การอ่านหนังสือพิมพ์ภาษาไทย (Thai Newspapers Reading) วิชาบังคับก่อน : ไม่มี ลักษณะและองค์ประกอบของหนังสือพิมพ์ไทย การใช้ภาษาของหนังสือพิมพ์ วิธีการอ่านข่าว บทความ และคอลัมน์ต่าง ๆ ในหนังสือพิมพ์</p>	3(3/3-0-0)	<p>TC3133 การเขียนรายงานทางวิชาการ (Academic Report Writing) วิชาบังคับก่อน : ไม่มี หลักการเขียนรายงานวิชาการ การค้นคว้าหาความรู้ เพื่อการจัดทำรายงานวิชาการ วิธีการทำรายงานวิชาการ การใช้ภาษาในการเขียนรายงานวิชาการ</p>	3(3/3-0-0)
<p>TC 3043 การเขียนสำหรับการสื่อสารมวลชน (Writing for Mass Media) วิชาบังคับก่อน : ไม่มี หลักเกณฑ์การเขียนและกลวิธีการเขียนเรื่องสำหรับเผยแพร่ทางสื่อสารมวลชนประเภทต่าง ๆ จรรยาบรรณวิชาชีพของสื่อสารมวลชน และฝึกทำหนังสือพิมพ์</p>	3(3/3-0-0)	<p>TC 3143 การแปล (Translation) วิชาบังคับก่อน : ไม่มี การแปลคำ กลุ่มคำ ประโยค ข้อความภาษาต่างประเทศเป็นภาษาไทย และข้อความภาษาไทยเป็นภาษาต่างประเทศ แปลความหมายตามตัวอักษรและแปลความหมายโดยรวม การแปลปากเปล่าแบบล่าม และการแปลเอกสารต่าง ๆ</p>	3(3/3-0-0)
<p>TC 3073 การใช้ภาษาไทยเพื่อการแสดง (Thai Language for Performances) วิชาบังคับก่อน : ไม่มี หลักเกณฑ์และกลวิธีการใช้ภาษาไทยในกิจกรรมการแสดงรูปแบบต่าง ๆ โดยเน้นการฟัง การดู และการวิเคราะห์เนื้อหาและการใช้ภาษาไทยในกิจกรรมการแสดงทางศิลปวัฒนธรรมไทยเป็นสำคัญ</p>	3(3/3-0-0)	<p>TC 3153 ภาษาไทยเพื่องานเลขานุการ (Thai Language for Secretary Works) วิชาบังคับก่อน : ไม่มี ศึกษาคำศัพท์ สำนวน ลักษณะภาษาไทยที่ใช้ในงานเลขานุการ การเขียนรายงานการประชุมลักษณะงานเลขานุการเอกสารที่ใช้ในงานธุรกิจและงานเลขานุการ รวมทั้งศึกษานุกูลภาพและการวางตัวที่เหมาะสม และฝึกปฏิบัติงานด้านเลขานุการได้อย่างเหมาะสม</p>	3(3/3-0-0)
<p>TC 3083 วรรณกรรมสำหรับเด็ก (Children Literature) วิชาบังคับก่อน : ไม่มี ความเป็นมา ธรรมชาติและขอบเขตความสนใจของเด็กในวัยต่าง ๆ ลักษณะและรูปแบบของหนังสือเด็ก หลักการเขียนและการจัดทำภาพประกอบสำหรับเด็ก</p>	3(3/3-0-0)	<p>TC 3163 มารยาทไทย (Thai Etiquettes) วิชาบังคับก่อน : ไม่มี ศึกษามารยาทไทยในการแสดงความเคารพ การมีสัมมาคารวะ การสนทนา การศรัทธา การแต่งกาย การรับประทานอาหาร ฯลฯ เพื่อการประพฤติปฏิบัติตนให้ถูกต้องเหมาะสมในโอกาสต่าง ๆ ตามระเบียบแบบแผนทางวัฒนธรรมไทย</p>	3(3/3-0-0)
<p>TC 3093 สำนวนไทย (Thai Idiom) วิชาบังคับก่อน : ไม่มี ความหมายและที่มาของสำนวน ลักษณะภาษาของสำนวนไทย การเปลี่ยนแปลงของสำนวนไทย ตลอดจนความสัมพันธ์ของสำนวนกับวิถีชีวิตของคนไทย</p>	3(3/3-0-0)		

TC 3173 การฟัง-พูดภาษาไทยเชิงธุรกิจ 1 3(3/3-0-0)
(Speaking-listening Thai language for Business1)
วิชาบังคับก่อน : ไม่มี
ฝึกพูด และฟัง คำศัพท์ วลี ประโยคและข้อความทางธุรกิจในชีวิตประจำวัน

TC 3183 การอ่าน-เขียนภาษาไทยเชิงธุรกิจ 1 3(3/3-0-0)
(Reading-Writing Thai language for Business 1)
วิชาบังคับก่อน : ไม่มี
การฝึกอ่านออกเสียงและเขียนคำศัพท์ การอ่านข้อความทางธุรกิจสั้น ๆ เพื่อเข้าใจเนื้อหาให้ถูกต้อง และฝึกเขียนเล่าเรื่อง ย่อความ ความเรียงสั้น ๆ ทางธุรกิจ

TC 3193 การสื่อสารภาษาไทยในองค์กรธุรกิจ 3(3/3-0-0)
(Thai Communication in Organizational)
วิชาบังคับก่อน : ไม่มี
รูปแบบของการสื่อสารที่ใช้ในองค์กร พฤติกรรมการสื่อสารลักษณะ และรูปแบบของการสื่อสารที่มีประสิทธิภาพภายในองค์กร ปัญหาและอุปสรรคที่เกิดขึ้นของการสื่อสาร เพื่อการเพิ่มประสิทธิภาพการสื่อสารภายในองค์กร

TC 3203 การฟัง-พูดภาษาไทยเชิงธุรกิจ 2 3(3/3-0-0)
(Speaking-listening Thai language for Business2)
วิชาบังคับก่อน : ไม่มี
พูดและฟัง จับใจความสำคัญ แสดงความคิดเห็นเรื่องเกี่ยวกับธุรกิจ

TC 3213 การอ่าน-เขียนภาษาไทยเชิงธุรกิจ 2 3(3/3-0-0)
(Reading-Writing Thai language for Business 2)
วิชาบังคับก่อน : ไม่มี
การอ่านข้อความทางธุรกิจเพื่อฝึกจับใจความสำคัญ แยกแยะข้อเท็จจริงข้อคิดเห็นต่าง ๆ และเขียนความเรียงเพื่อให้ข้อมูลและแสดงความคิดเห็นเกี่ยวกับสินค้า การบริการ และกิจกรรมต่าง ๆ

TC 3223 เทคนิคการนำเสนองานเชิงธุรกิจ 3(3/3-0-0)
(Business Presentation Techniques)
วิชาบังคับก่อน : ไม่มี
หลักและวิธีการนำเสนองานทางธุรกิจในรูปแบบต่าง ๆ เช่น การใช้สื่อประกอบการนำเสนอ การจัดสถานการณ์จำลอง การประชุมสัมมนา การฝึกปฏิบัติเป็นต้น

TC 3233 ภาษาไทยเพื่ออาชีพ 3(3/3-0-0)
(Thai Language for Career)
วิชาบังคับก่อน : ไม่มี
การศึกษาและฝึกทักษะเกี่ยวกับการใช้ภาษาไทย สื่อสารอย่างมีศิลปะ ถูกต้องตามหลักเกณฑ์ กาลเทศะ บุคคลและโอกาส วิเคราะห์ ประเมินค่าสารจากการฟัง การดู การอ่าน การนำเสนอข้อมูลในเชิงให้ความรู้ ข้อคิดเห็น ข้อเสนอแนะ และวิจารณ์อย่างมีเหตุผล การพูดที่ใช้ในงานอาชีพและในโอกาสต่าง ๆ ของสังคม การเขียนรายงาน เขียนโครงการ เพื่องานอาชีพและการดำเนินชีวิต

TC 3243 การใช้ภาษาไทยเพื่อการประชาสัมพันธ์ 3(3/3-0-0)
(Thai Language Use for Public Relations)
วิชาบังคับก่อน : ไม่มี
หลักการใช้ภาษาเพื่อการประชาสัมพันธ์โดยสังเขป การฝึกรวบรวมข้อมูล และการนำเสนอข้อมูลที่ถูกต้องในงานประชาสัมพันธ์ เช่น การเขียนข่าว คำอธิบายภาพ การทำบทสัมภาษณ์ บทความ บทวิทยุเพื่อการประชาสัมพันธ์ บทโทรทัศน์เพื่อการประชาสัมพันธ์ เป็นต้น

TC 3253 การใช้ภาษาไทยเพื่อการโฆษณา และส่งเสริมการขาย 3(3/3-0-0)
(Thai Language Use for Advertising and Sales Promotion)
วิชาบังคับก่อน : ไม่มี
ความหมายและความสำคัญของการโฆษณาและส่งเสริมการขาย หลักการเขียนเพื่อการโฆษณาและส่งเสริมการขายที่เหมาะสมกับสื่อแต่ละประเภท เช่น สื่อสิ่งพิมพ์ สื่อวิทยุโทรทัศน์ แผ่นพับ และป้ายประกาศ เป็นต้น

TC 3263 การเขียนโครงการและรายงานทางธุรกิจ 3(3/3-0-0)
(Business Project and Report Writing)
วิชาบังคับก่อน : ไม่มี
ลักษณะและความแตกต่างระหว่างภาษาไทยที่ใช้ในการติดต่อทางธุรกิจ กับภาษาไทยที่ใช้ทั่วไป ศึกษารูปแบบ ประเภท และหลักการเขียนหนังสือในการติดต่อทางธุรกิจประเภทต่าง ๆ ฝึกทักษะการเขียนหนังสือในการติดต่อทางธุรกิจ ฝึกการเขียนเอกสารการประชุมโครงการและรายงานทางธุรกิจ เพื่อให้รู้หลักการสามารถเลือกใช้รูปแบบและใช้คำให้เหมาะสมกับการเขียนหนังสือในการติดต่อทางธุรกิจ

TC 3273 วรรณกรรมอาเซียน 3(3/3-0-0)
(Asean Literature)
วิชาบังคับก่อน : ไม่มี
การวิเคราะห์วรรณกรรมของประเทศสมาชิกอาเซียน หรือเอเชียตะวันออกเฉียงใต้ ที่แปลเป็นภาษาไทย ในด้านรูปแบบ องค์ประกอบของเรื่อง กลวิธีการเขียน กลวิธีการใช้ภาษา โครงเรื่อง ตัวละคร และแนวคิดสำคัญของเรื่อง

TC 3283 ภาษาไทยเพื่อการประชาสัมพันธ์ 3(3/3-0-0)
(Thai Language for Public Relations)
วิชาบังคับก่อน: ไม่มี
หลักการใช้ภาษาเพื่อการประชาสัมพันธ์โดยสังเขป การฝึกรวบรวมข้อมูล และการนำเสนอข้อมูลที่ถูกต้องในงานประชาสัมพันธ์ เช่น การเขียนข่าว คำอธิบายภาพ การทำบทสัมภาษณ์ บทความ บทวิทยุเพื่อการประชาสัมพันธ์ บทโทรทัศน์เพื่อการประชาสัมพันธ์ เป็นต้น

TC 3293 ภาษาไทยเพื่อการโฆษณา และส่งเสริมการขาย 3(3/3-0-0)
(Thai Language for Advertising and Sales Promotion)
วิชาบังคับก่อน: ไม่มี
ความหมายและความสำคัญของการโฆษณาและส่งเสริมการขาย หลักการเขียนเพื่อการโฆษณาและส่งเสริมการขายที่เหมาะสมกับสื่อแต่ละประเภท เช่น สื่อสิ่งพิมพ์ สื่อวิทยุโทรทัศน์ แผ่นพับ และป้ายประกาศ เป็นต้น

TC 3333 กฎหมายธุรกิจสำหรับผู้เรียนชาวต่างชาติ 3(3/3-0-0)
(Business Law for Non-Thai Students)

วิชาบังคับก่อน : ไม่มี

หลักกฎหมายธุรกิจเกี่ยวกับบุคคล สิทธิ นิติกรรมสัญญา หนังสือ
กฎหมายเกี่ยวกับองค์กรธุรกิจ เอกเทศสัญญา กฎหมายแรงงาน กฎหมายทรัพย์สิน
ทางปัญญา พระราชบัญญัติการประกอบธุรกิจของคนต่างด้าว พ.ศ.2542 ความ
ตกลงระหว่างประเทศที่เกี่ยวข้องกับการประกอบธุรกิจของคนต่างด้าวใน
ประเทศไทย

TC 4013 คติชนวิทยา 3(3/3-0-0)
(Folklore)

วิชาบังคับก่อน : ไม่มี

ประวัติความเป็นมา ประเภท คุณค่า ระเบียบวิธีศึกษา ความ
สัมพันธ์กับศาสตร์อื่น ๆ และบทบาทของคติชนในสังคมไทย ในบริบทสำหรับ
นักศึกษาชาวต่างชาติ

TC 4023 วรรณกรรมปัจจุบัน 3(3/3-0-0)
(Contemporary Thai Literature)

วิชาบังคับก่อน : ไม่มี

วิวัฒนาการของวรรณกรรมไทยปัจจุบันด้านรูปแบบ ภาษา แนวคิด
และเนื้อหา ภาพรวมวรรณกรรมไทยปัจจุบันและแนวโน้มของวรรณกรรมไทย
ในบริบทสำหรับนักศึกษาชาวต่างชาติ

TC 4033 ร้อยกรองไทย 3(3/3-0-0)
(Thai Poetry)

วิชาบังคับก่อน : ไม่มี

วิวัฒนาการคำประพันธ์ไทย รูปแบบคำประพันธ์ การเลือกใช้คำ
และการแต่งคำประพันธ์ประเภทต่าง ๆ ในบริบทสำหรับนักศึกษาชาวต่างชาติ

TC 4043 วรรณคดีเอกของไทย 3(3/3-0-0)
(Thai Literary Masterpieces)

วิชาบังคับก่อน : ไม่มี

ประวัติความเป็นมาของวรรณคดีไทย องค์ประกอบต่าง ๆ ของ
วรรณคดี ความมุ่งหมาย รูปแบบ เนื้อหา และความสัมพันธ์ระหว่างวรรณคดีกับ
สังคมไทยในบริบทสำหรับนักศึกษาชาวต่างชาติ และเลือกศึกษาวรรณคดีเอก
ของไทย

TC 4063 สัมมนาการใช้ภาษาไทยและวัฒนธรรม 3(3/3-0-0)
(Seminar in Thai Language Use and Culture)

วิชาบังคับก่อน : ไม่มี

วิเคราะห์ปัญหาในการใช้ภาษาไทยสำหรับนักศึกษาชาวต่างชาติที่
สัมพันธ์กับวัฒนธรรมไทย และวิเคราะห์แนวทางแก้ไขปัญหาการใช้ภาษาไทย
สำหรับนักศึกษาชาวต่างชาติ การอภิปรายด้านการใช้ภาษาไทยและวัฒนธรรม
ไทยในสถานการณ์ต่าง ๆ ในสังคมไทย

TC 4016 ฝึกงาน 6(0/0-0-6/18)
(Practicum)

วิชาบังคับก่อน : ไม่มี

ฝึกปฏิบัติงานในหน่วยงานภาครัฐหรือเอกชน ที่มีลักษณะงาน
เกี่ยวข้องกับลักษณะวิชาเอก โดยความเห็นชอบจากสาขาวิชา และต้องมี
ชั่วโมงฝึกปฏิบัติงานไม่น้อยกว่า 300 ชั่วโมง

TC 4021 การศึกษาอิสระ 1(0-1/2-0)
(Independent Study)

วิชาบังคับก่อน : ไม่มี

ศึกษาประเด็นทางภาษาไทยหรือวัฒนธรรมไทยตามความสนใจของ
นักศึกษา และมีระบบตามกระบวนการแสวงหาความรู้ที่ถูกต้อง และเขียน
รายงานผลการศึกษาเป็นความเรียงภาษาไทย โดยนักศึกษาทำงานภายใต้การ
ดูแลของอาจารย์ที่ปรึกษา

TC 4053 การสอนภาษาไทย 3(3/3-0-0)
(Thai Language Teaching)

วิชาบังคับก่อน : ไม่มี

หลักการสอนภาษาไทยในฐานะภาษาที่สอง การเขียนแผนการสอน
ภาษาไทย การสร้างและการใช้สื่อประกอบการสอนภาษาไทย การจัดกิจกรรม
การวัดผลและประเมินผลความรู้ภาษาไทย

TC 4073 ภาษาและวัฒนธรรมในบทเพลงไทย 3(3/3-0-0)
(Thai Language and Culture in Thai Song)

วิชาบังคับก่อน : ไม่มี

ภาษาไทยและวัฒนธรรมไทยในเนื้อเพลงไทยประเภทต่าง ๆ

TC 4103 ภาษาไทยเพื่อการท่องเที่ยว 3(3/3-0-0)
(Thai Language for Tourism)

Prerequisite : None

การพูด การเขียนกำหนดการการท่องเที่ยว บรรยาย อธิบาย
พรรณนา ชี้แจงในฐานะผู้ทางเที่ยวและผู้นำการท่องเที่ยว

TC 4123 การใช้ภาษาไทยในชีวิตประจำวัน 3(3/3-0-0)
(Thai Language in Daily Life)

วิชาบังคับก่อน : ไม่มี

ฝึกทักษะการใช้ภาษาไทยเพื่อการสื่อสารในชีวิตประจำวัน ด้านการ
ฟัง การพูด การอ่าน และการเขียน เพื่อใช้เป็นพื้นฐานในการศึกษาวิชาการขั้น
สูงต่อไป

TC 4152 การสื่อสารภาษาไทยผ่านสื่อเทคโนโลยี 2(2/2-0-0)
สารสนเทศ

(Thai Communication through Information Technology)

วิชาบังคับก่อน : ไม่มี

ความหมาย ประเภท ลักษณะของสื่อเทคโนโลยีสารสนเทศ ความ
สำคัญ รูปแบบ และวิธีการสื่อสารภาษาไทยผ่านสื่อเทคโนโลยีสารสนเทศ
ได้แก่ ภาพยนตร์ วิทยุ โทรทัศน์ และสื่อสมัยใหม่ การเลือก รับสาร
-ส่งสารภาษาไทยทางเทคโนโลยีสารสนเทศอย่างมีประสิทธิภาพ และมี
วิจารณ์ญาณ

TC 4163 บทความเกี่ยวกับการท่องเที่ยวไทย (Articles on Tourism of Thailand)	3(3/3-0-0)
<p>วิชาบังคับก่อน : ไม่มี</p> <p>ความหมาย ประเภทของบทความ ลักษณะของบทความท่องเที่ยว การอ่านและการเขียนบทความเกี่ยวกับการท่องเที่ยวในฐานะผู้ท่องเที่ยวและผู้นำการท่องเที่ยว</p>	
TH 2053 ภาษาไทยเพื่อการท่องเที่ยว (Thai Language for Tourism)	3(3/3-0-0)
<p>วิชาบังคับก่อน : ไม่มี</p> <p>คำศัพท์และสำนวนที่ใช้เกี่ยวกับการท่องเที่ยว ภาษาไทยที่ใช้ในการท่องเที่ยวทั้งในฐานะผู้ท่องเที่ยวและผู้นำการท่องเที่ยว</p>	
TH 2103 ภาษาและวัฒนธรรมในบทเพลงไทย (Language and Culture in Thai song)	3(3/3-0-0)
<p>วิชาบังคับก่อน : ไม่มี</p> <p>ภาษาและวัฒนธรรมไทยในบทเพลงไทยประเภทต่าง ๆ กลวิธีการใช้ภาษา และภาพสะท้อนของสังคมและวัฒนธรรมไทย</p>	
TH 2113 การฟังและการอ่าน (Listening and Reading)	3(3/3-0-0)
<p>วิชาบังคับก่อน : ไม่มี</p> <p>หลักการฟังและการอ่าน การจับใจความสำคัญ การตีความ การสร้างความเข้าใจ จินตนาการ และการใช้วิจารณ์ญาณ การฟังและการอ่านในสถานการณ์ต่าง ๆ</p>	
TH 2223 การพูดเพื่อการสื่อสาร (Communicative Speaking)	3(3/3-0-0)
<p>วิชาบังคับก่อน : ไม่มี</p> <p>หลักการพูด การพูดในสถานการณ์ต่าง ๆ การใช้ภาษา น้ำเสียง ท่าทาง การใช้สื่อต่างๆ ประกอบการพูด และการประเมินผลการพูด</p>	
TH 2333 การเขียนเพื่อการสื่อสาร (Communicative Writing)	3(3/3-0-0)
<p>วิชาบังคับก่อน : ไม่มี</p> <p>หลักการและกลวิธีการเขียน การเขียนประเภทต่าง ๆ การเลือกรูปแบบ การเตรียมเนื้อหา การวางโครงเรื่อง การอ้างอิง และการตรวจแก้ข้อต้นฉบับ</p>	
TH 2443 ภาษาไทยกับวัฒนธรรม (Thai Language and Culture)	3(3/3-0-0)
<p>วิชาบังคับก่อน : ไม่มี</p> <p>รูปแบบและเอกลักษณ์ของภาษาไทย การใช้วันภาษา และอวัจนภาษาในวัฒนธรรมไทย ความสัมพันธ์ระหว่างภาษากับวัฒนธรรม การเปลี่ยนแปลงของสังคมที่มีผลต่อภาษาและวัฒนธรรม</p>	
TH 3043 ร้อยกรองไทย (Thai Poetry)	3(3/3-0-0)
<p>วิชาบังคับก่อน : ไม่มี</p> <p>วิวัฒนาการร้อยกรอง คุณค่าและความงาม ของการใช้ภาษาในสังคมไทย การแต่งคำประพันธ์ประเภทโคลง ฉันท์ กาพย์ กลอน การถอดคำประพันธ์</p>	

TH3193 ไทยศึกษาในยุคโลกาภิวัตน์ (Thai Studies in Globalization)	3(3/3-0-0)
<p>วิชาบังคับก่อน : ไม่มี</p> <p>สภาพทางภูมิศาสตร์และทรัพยากรทางธรรมชาติ พัฒนาการทางประวัติศาสตร์ พัฒนาการ ชุมชนท้องถิ่น ลักษณะของสังคม เศรษฐกิจ การเมือง การปกครองของไทย ขนบธรรมเนียมและประเพณี ศาสนาและความเชื่อ ภาษาและวรรณคดี ศิลปะและวัฒนธรรมไทย มรดกภูมิปัญญาท้องถิ่น และสถาบันกษัตริย์กับสังคมไทยทั้งในอดีตและปัจจุบัน</p>	
TH 3203 ภาษาและวัฒนธรรมในภาพยนตร์ (Language and Culture in Movie)	3(3/3-0-0)
<p>วิชาบังคับก่อน : ไม่มี</p> <p>ภาษาและวัฒนธรรมในภาพยนตร์ประเภทต่าง ๆ การวิเคราะห์ กลวิธีการใช้ภาษา การนำเสนอแนวคิดสำคัญ และภาพสะท้อนของสังคมและวัฒนธรรมจากภาพยนตร์</p>	
TH 3213 การกล่าวสุนทรพจน์ (Speech)	3(3/3-0-0)
<p>วิชาบังคับก่อน : ไม่มี</p> <p>หลักการกล่าวสุนทรพจน์ และการกล่าวสุนทรพจน์ในโอกาสต่าง ๆ</p>	
TH 3363 การใช้ภาษาไทยสำหรับการสื่อสารมวลชน (Thai Language for Mass Media)	3(3/3-0-0)
<p>วิชาบังคับก่อน : ไม่มี</p> <p>หลักเกณฑ์และกลวิธีการใช้ภาษาไทย ทั้งด้านเนื้อหา วิธีการนำเสนอ วิธีการใช้ถ้อยคำรูปประโยคที่ถูกต้องเหมาะสม เพื่อเผยแพร่ทางสื่อสารมวลชนประเภทต่าง ๆ</p>	
TH 3393 ภาษาไทยสำหรับการสื่อสารมวลชน (Thai Language for Mass Media)	3(3/3-0-0)
<p>วิชาบังคับก่อน : ไม่มี</p> <p>หลักเกณฑ์และกลวิธีการใช้ภาษาไทย ทั้งด้านเนื้อหา วิธีการนำเสนอ วิธีการใช้ถ้อยคำรูปประโยคที่ถูกต้องเหมาะสม เพื่อเผยแพร่ทางสื่อสารมวลชนประเภทต่าง ๆ</p>	
TH 3543 การใช้ภาษาไทยเพื่อการแสดง (Thai Language for Performances)	3(3/3-0-0)
<p>วิชาบังคับก่อน : ไม่มี</p> <p>หลักเกณฑ์และกลวิธีการใช้ภาษาไทยในกิจกรรมการแสดงรูปแบบต่าง ๆ โดยเน้นการฟัง การดู และการวิเคราะห์เนื้อหาและการใช้ภาษาไทยในกิจกรรมการแสดงทางศิลปวัฒนธรรมไทยเป็นสำคัญ</p>	
TH 4023 การใช้ภาษาไทยเชิงธุรกิจ (Thai Language for Business)	3(3/3-0-0)
<p>วิชาบังคับก่อน : ไม่มี</p> <p>ศัพท์และสำนวนทางธุรกิจ หลักการใช้ภาษาไทยเพื่อธุรกิจทั้งการพูดและการเขียน การเขียน จดหมายประเภทต่าง ๆ การเขียนบันทึก การเขียนรายงานทางธุรกิจ การเขียนรายงานการประชุม การเขียนรายงานในพิธีการและการพูดติดต่อทางธุรกิจ</p>	

TH 4363 วรรณกรรมสำหรับเด็ก 3(3/3-0-0)
(Children Literature)

วิชาบังคับก่อน : ไม่มี

ความรู้ทั่วไปเกี่ยวกับวรรณกรรมสำหรับเด็ก ลักษณะและรูปแบบของหนังสือสำหรับเด็ก ประเภทต่าง ๆ ทักษะด้านการเขียนและจัดทำภาพประกอบหนังสือสำหรับเด็ก การสร้างสรรค์หนังสือสำหรับเด็ก

TH 4373 วัฒนธรรมไทยกับเศรษฐกิจสร้างสรรค์ 3(3/3-0-0)
(Thai Culture and Creative Economy)

วิชาบังคับก่อน : ไม่มี

ความหมาย ความสำคัญ ประเภทของวัฒนธรรมและเศรษฐกิจสร้างสรรค์ รูปแบบเศรษฐกิจสร้างสรรค์กับวัฒนธรรม ภูมิปัญญา การท่องเที่ยว สิ่งแวดล้อม เมืองต้นแบบเศรษฐกิจสร้างสรรค์ด้านวัฒนธรรมและภูมิปัญญา การขับเคลื่อนและความยั่งยืนของวัฒนธรรมกับเศรษฐกิจสร้างสรรค์ในการพัฒนาชุมชนและสังคมไทย

TR 1003 งานบริการของธุรกิจการบิน 3(3/3-0-0)
(Airline Business Services)

Prerequisite: None

ความหมาย ความสำคัญ และองค์ประกอบของธุรกิจสายการบิน วิวัฒนาการการขนส่งทางอากาศและธุรกิจสายการบินภูมิศาสตร์การบิน การสำรองที่นั่ง การออกตั๋วโดยสาร ตารางเวลาการบิน การปฏิบัติงานภาคพื้นการบริการบนเครื่องบินการบริการงานคลังสินค้าทางอากาศ กฎระเบียบและพิธีการในธุรกิจการบิน หน่วยงานและองค์การที่เกี่ยวข้องกับธุรกิจสายการบิน

TR 1033 การถ่ายภาพเพื่อการท่องเที่ยว 3(2/2-1/2-0)
(Photography for Tourism)

Prerequisite : None

ศึกษาแนวคิดและทฤษฎีที่เกี่ยวข้องกับการถ่ายภาพเพื่อการท่องเที่ยว กล้องถ่ายภาพ เลนส์ที่ใช้ในการถ่ายภาพ การดัดแปลงข้อมูล แสงกับการถ่ายภาพ การวัดแสงเพื่อการถ่ายภาพ แวนกรองแสง การทำงานของไฟแฟลช การจัดองค์ประกอบภาพถ่าย ศิลปะและเทคนิคการถ่ายภาพแต่ละประเภท การตกแต่งภาพด้วยซอฟต์แวร์

TR 2103 อุตสาหกรรมการท่องเที่ยว 3(3/3-0-0)
(Tourism Industry)

Prerequisite: None

ความหมาย ความสำคัญ องค์ประกอบของอุตสาหกรรมท่องเที่ยว ประวัติและวิวัฒนาการของการท่องเที่ยว ประเภทและรูปแบบของการท่องเที่ยวและบริการ ประเภทของทรัพยากรการท่องเที่ยว บทบาท หน้าที่ และความสำคัญขององค์การการท่องเที่ยวระดับชาติและนานาชาติ ผลกระทบของอุตสาหกรรมท่องเที่ยว แนวคิดเกี่ยวกับการวางแผนและพัฒนาอุตสาหกรรมท่องเที่ยว นโยบายส่งเสริมการท่องเที่ยวของรัฐ แนวโน้ม และทิศทางการท่องเที่ยวในอนาคต กรณีศึกษา

TR 2313 การพัฒนาบุคลิกภาพและศิลปะ 3(3/3-0-0)
การต้อนรับในงานบริการ

(Personality Development and Hospitality in Service)

Prerequisite: None

ความหมาย ความสำคัญของบุคลิกภาพ ความรู้ เทคนิค และวิธีการพัฒนาบุคลิกภาพ เพื่อใช้ในงานบริการเกี่ยวกับบุรูปร่างและการแต่งกาย จิตใจ การพูด อิริยาบถและมารยาทในสังคม แนวคิดเกี่ยวกับมนุษย์สัมพันธ์และการสร้างมนุษย์สัมพันธ์ ศิลปะการต้อนรับ การสื่อสาร การแก้ไขปัญหาเฉพาะหน้า

TR 2333 พฤติกรรมนักท่องเที่ยว 3(3/3-0-0)
(Tourist Behavior)

Prerequisite: None

ความหมาย ความสำคัญ ประเภท และลักษณะของนักท่องเที่ยว แนวคิดและทฤษฎีทางจิตวิทยา และสังคมวิทยาที่ใช้ในการวิเคราะห์แรงจูงใจในการเดินทางท่องเที่ยว ปัจจัยที่มีอิทธิพลต่อการตัดสินใจท่องเที่ยว กระบวนการตัดสินใจซื้อสินค้าและบริการทางการท่องเที่ยว พฤติกรรมนักท่องเที่ยวตามความต้องการและความแตกต่างที่เกิดจากวัตถุประสงค์ วัฒนธรรม ภูมิศาสตร์ ประชากรศาสตร์ ปัจจัยทางเศรษฐกิจและพฤติกรรมทางสังคมของนักท่องเที่ยว การสำรวจพฤติกรรมนักท่องเที่ยวและกรณีศึกษา

TR 2343 ศิลปวัฒนธรรมไทยเพื่ออุตสาหกรรม 3(3/3-0-0)
ท่องเที่ยว

(Thai Arts and Culture for Tourism Industry)

Prerequisite: None

ความหมาย ความสำคัญ ประเภท ลักษณะศิลปวัฒนธรรมไทย ศิลปะไทยที่เป็นเอกลักษณ์เฉพาะถิ่น สถาปัตยกรรม จิตรกรรม และประติมากรรม ประเพณีและวัฒนธรรม นาฏศิลป์ ดนตรีไทย และวรรณคดีที่มีอิทธิพลต่อศิลปวัฒนธรรมของไทย การประยุกต์ใช้ความรู้ ความเข้าใจด้านศิลปวัฒนธรรมไทยในวิชาชีพการท่องเที่ยว มีการศึกษานอกสถานที่

TR 2353 การจัดการธุรกิจนำเที่ยวและธุรกิจ 3(3/3-0-0)
ตัวแทนการท่องเที่ยว

(Tour Operator and Travel Agency Management)

Prerequisite: None

ความหมาย ความสำคัญ ของธุรกิจนำเที่ยวและธุรกิจตัวแทนการท่องเที่ยว แนวคิดเกี่ยวกับการจัดการธุรกิจนำเที่ยวและธุรกิจตัวแทนการท่องเที่ยว กระบวนการจัดตั้งธุรกิจนำเที่ยวและธุรกิจตัวแทนการท่องเที่ยว การจัดการองค์กร การดำเนินงานด้านการตลาด การเจรจาต่อรองทางธุรกิจ การบัญชีและการจัดการทางการเงิน การบริหารงานบุคคล มาตรฐานการบริการ การจัดการระบบสารสนเทศของธุรกิจนำเที่ยวและธุรกิจตัวแทนการท่องเที่ยว การวิเคราะห์ปัญหาและปัจจัยที่มีผลกระทบต่อธุรกิจนำเที่ยวและธุรกิจตัวแทนการท่องเที่ยว แนวโน้มของธุรกิจนำเที่ยวและธุรกิจตัวแทนการท่องเที่ยว กรณีศึกษา

TR 2363 ทรัพยากรการท่องเที่ยว 3(3/3-0-0)
(Tourism Resources)

Prerequisite: None

ความหมาย ความสำคัญ ประเภท และลักษณะของทรัพยากรการท่องเที่ยว ปัจจัยที่มีผลกระทบต่อทรัพยากรการท่องเที่ยว ข้อมูลของทรัพยากรการท่องเที่ยวที่สำคัญของประเทศไทยและของโลกทั้งทางธรรมชาติ ทางประวัติศาสตร์โบราณสถานศาสนสถาน และทางศิลปวัฒนธรรม ประเพณี และกิจกรรม ปัจจัยทางภูมิศาสตร์ที่เกี่ยวข้อง แนวทางการจัดการทรัพยากรการท่องเที่ยว แนวทางและเทคนิคการสื่อความหมายเพื่อการท่องเที่ยว มีการศึกษานอกสถานที่

TR 2373 จรรยาบรรณวิชาชีพและกฎหมายสำหรับ 3(3/3-0-0)
อุตสาหกรรมท่องเที่ยวและการบริการ
(Professional Ethics and Law for
Tourism and Hospitality Industry)

Prerequisite: None

ความหมาย และความสำคัญของจรรยาบรรณวิชาชีพและกฎหมายสำหรับอุตสาหกรรมท่องเที่ยวและการบริการ บทบาท และความรับผิดชอบของธุรกิจท่องเที่ยวและการบริการที่มีต่อลูกค้าและสังคม แนวคิดเกี่ยวกับจริยธรรมทางธุรกิจ กฎหมายที่เกี่ยวข้องกับอุตสาหกรรมท่องเที่ยวและการบริการ จรรยาบรรณวิชาชีพในอุตสาหกรรมท่องเที่ยวและการบริการ ปัญหาทางจริยธรรมของธุรกิจในการท่องเที่ยวและการบริการ แนวทางการแก้ไขและการพัฒนา

TR 2383 เทคโนโลยีสารสนเทศสำหรับการท่องเที่ยว 3(2/2-1/2-0)
(Information Technology for Tourism)

Prerequisite: None

ความหมาย ความสำคัญ และองค์ประกอบของเทคโนโลยีสารสนเทศทางด้านการท่องเที่ยว ระบบพาณิชย์อิเล็กทรอนิกส์ ระบบการจัดการจำหน่ายแบบเบ็ดเสร็จ การวางแผนและออกแบบฐานข้อมูล เว็บไซต์ และระบบเครือข่ายสังคมออนไลน์ เพื่อดำเนินการในธุรกิจด้านการท่องเที่ยวและโรงแรม กฎหมายและจริยธรรมด้านเทคโนโลยีสารสนเทศ

TR 2393 การวางแผนและการจัดนำเที่ยว 3(2/2-1/2-0)
(Tour Planning and Organizing)

Prerequisite: None

ความหมาย ความสำคัญ องค์ประกอบและกระบวนการของการจัดนำเที่ยว การสืบค้นข้อมูลสารสนเทศเพื่อจัดเส้นทางท่องเที่ยว รูปแบบและการเขียนรายการนำเที่ยว การคิดต้นทุน การกำหนดราคา และการขายรายการนำเที่ยว การเลือกและติดต่อธุรกิจผลิตสินค้าบริการการท่องเที่ยว การผลิตสื่อเพื่อการโฆษณาประชาสัมพันธ์ การออกบัตรโดยสาร การประเมินผลการจัดนำเที่ยว จรรยาบรรณและกฎหมายที่เกี่ยวข้อง การบริหารจัดการและการแก้ไขปัญหาในการดำเนินการจัดนำเที่ยว มีการฝึกปฏิบัติ และศึกษานอกสถานที่

TR 3163 การจัดการทรัพยากรมนุษย์ในอุตสาหกรรม 3(3/3-0-0)
การท่องเที่ยว
(Human Resource Management in Tourism Industry)

Prerequisite: None

ความหมาย ความสำคัญ บทบาท และหน้าที่ของการจัดการทรัพยากรมนุษย์ในอุตสาหกรรมการท่องเที่ยว การวางแผน การสรรหา การคัดเลือกบรรจุและแต่งตั้ง การบริหารค่าตอบแทน ประโยชน์และบริการทรัพยากรมนุษย์ ทฤษฎีการจูงใจ การรักษาและพัฒนาทรัพยากรมนุษย์ การประเมินผล การปฏิบัติงานของบุคลากร กฎหมายแรงงาน และแรงงานสัมพันธ์ กรณีศึกษา

TR 3303 การขนส่งและโลจิสติกส์เพื่อธุรกิจ 3(3/3-0-0)
การท่องเที่ยว
(Transportation and Logistics for Tourism Business)

Prerequisite: None

ความหมาย ความสำคัญ ประเภท และลักษณะของการขนส่งเพื่อการท่องเที่ยว องค์ประกอบของระบบการขนส่งเพื่อการท่องเที่ยว การบริหารและแนวทางการดำเนินธุรกิจขนส่งเพื่อการท่องเที่ยว แนวคิดเกี่ยวกับโลจิสติกส์เพื่อการท่องเที่ยว และความสัมพันธ์ระหว่างการขนส่งกับโลจิสติกส์การท่องเที่ยว กฎระเบียบและกฎหมายที่เกี่ยวข้องกับการขนส่ง

TR 3313 การตลาดเชิงกลยุทธ์ในอุตสาหกรรม 3(3/3-0-0)
ท่องเที่ยว
(Strategic Marketing in Tourism Industry)

Prerequisite: None

ความหมาย ความสำคัญ และองค์ประกอบของการตลาดในอุตสาหกรรมท่องเที่ยว แนวคิดเกี่ยวกับการตลาด สิ่งแวดล้อมที่มีอิทธิพลทางการตลาดในอุตสาหกรรมท่องเที่ยว การแบ่งส่วนตลาด การกำหนดตลาดเป้าหมาย พฤติกรรมผู้บริโภคของนักท่องเที่ยว กลยุทธ์ส่วนประสมทางการตลาด การสื่อสารการตลาด การวางแผนการตลาดเชิงกลยุทธ์ แนวโน้มและสถานการณ์ทางการตลาด และการตลาดดิจิทัลในธุรกิจท่องเที่ยว กรณีศึกษา

TR 3323 การจัดการงานมัคคุเทศก์ 3(2/2-1/2-0)
(Tour Guide Management)

Prerequisite: None

ความหมาย ความสำคัญ บทบาท หน้าที่ มารยาทและจรรยาบรรณของมัคคุเทศก์ ขั้นตอนการปฏิบัติงานของมัคคุเทศก์ การใช้ทักษะการสื่อสารในอาชีพมัคคุเทศก์ ความรู้เกี่ยวกับระเบียบพิธีการเข้าออกราชอาณาจักร พิธีการทางศุลกากร และกฎหมายที่เกี่ยวข้อง การให้ความปลอดภัยแก่นักท่องเที่ยว การปฐมพยาบาลเบื้องต้น การแก้ไขปัญหาเฉพาะหน้าในงานมัคคุเทศก์ มีการฝึกปฏิบัติ และศึกษานอกสถานที่

TR 3333 การจัดการการท่องเที่ยวอย่างยั่งยืน 3(3/3-0-0)
(Sustainable Tourism Management)

Prerequisite : None

ความหมาย ความสำคัญ และองค์ประกอบของการพัฒนาการท่องเที่ยวอย่างยั่งยืน แนวคิดและหลักการพัฒนาการท่องเที่ยวอย่างยั่งยืน ศึกษาและประเมินผลกระทบการท่องเที่ยวทางด้านสังคม เศรษฐกิจ และสิ่งแวดล้อม กลยุทธ์และการวางแผนพัฒนาการท่องเที่ยวอย่างยั่งยืน ความเชื่อมโยงระหว่างองค์ประกอบและผู้มีส่วนเกี่ยวข้องในการท่องเที่ยวเกี่ยวกับการพัฒนาการท่องเที่ยวอย่างยั่งยืน ปัญหา อุปสรรคและแนวทางแก้ไขปัญหาในการวางแผนและการพัฒนาการท่องเที่ยวอย่างยั่งยืน กรณีศึกษา มีการศึกษานอกสถานที่

TR 4303 สัมมนาเพื่ออุตสาหกรรมท่องเที่ยวและการบริการ 3(3/3-0-0)
(Seminar on Tourism and Hospitality Industry)

Prerequisite: None

วิเคราะห์สถานการณ์ที่เกิดขึ้นในอุตสาหกรรมท่องเที่ยวและการบริการ โดยใช้กรณีศึกษา และประเด็นสถานการณ์ในปัจจุบัน ค้นคว้า วิเคราะห์ อภิปราย แลกเปลี่ยนความคิดเห็นและเสนอแนะแนวทางแก้ไขปัญหา ร่วมแลกเปลี่ยนความคิดเห็นกับผู้ประสบการณ์วิชาชีพด้านการท่องเที่ยวและการบริการ กรณีศึกษา

TR 3403 ธุรกิจที่พักและการบริการอาหาร 3(3/3-0-0)
(Lodging and Food Service Business)

Prerequisite: None

ความหมาย ความสำคัญ และวิวัฒนาการของการดำเนินงานของธุรกิจที่พักและการบริการอาหาร แนวคิดและหลักการจัดการธุรกิจบริการที่พักและอาหาร โครงสร้างการบริหาร รูปแบบการจัดหน่วยงาน บทบาท หน้าที่ และการดำเนินงานของฝ่ายหรือแผนกต่าง ๆ การควบคุมคุณภาพการบริการ จรรยาบรรณวิชาชีพและกฎหมายที่เกี่ยวข้อง แนวโน้มของธุรกิจที่พักและการบริการอาหาร มีการศึกษานอกสถานที่

TR 3413 อุตสาหกรรมไมซ์ 3(3/3-0-0)
(MICE Industry)

Prerequisite: None

ความหมาย ความสำคัญ วิวัฒนาการและบทบาทของธุรกิจการจัดประชุมองค์กร การท่องเที่ยวเพื่อเป็นรางวัล การประชุมวิชาชีพ งานแสดงสินค้า และนิทรรศการนานาชาติ ประเภทของอุตสาหกรรมไมซ์ ผลกระทบของอุตสาหกรรมไมซ์ที่มีต่อสังคมและเศรษฐกิจ ปัจจัยที่มีอิทธิพลต่ออุตสาหกรรมไมซ์ การวางแผนการบริหารงาน การดำเนินงานการเจรจาต่อรองการขายและการตลาด และการประเมินผลโครงการ หน่วยงานและผู้ที่มีส่วนเกี่ยวข้องในอุตสาหกรรมไมซ์ แนวโน้มในอนาคตของอุตสาหกรรมไมซ์ กรณีศึกษา และมีการศึกษานอกสถานที่

TR 3423 การจัดการประชุมและการท่องเที่ยวเพื่อเป็นรางวัล 3(3/3-0-0)

(Meeting and Incentive Travel Management)

Prerequisite : None

ความหมาย ความสำคัญ ประเภท ลักษณะของการประชุมองค์กร และการท่องเที่ยวเพื่อเป็นรางวัล แนวคิด และแรงจูงใจของการท่องเที่ยวเพื่อเป็นรางวัล องค์ประกอบของการจัดการประชุมองค์กรและการท่องเที่ยวเพื่อเป็นรางวัล ธุรกิจรับจัดการท่องเที่ยวเพื่อเป็นรางวัล องค์กรที่เกี่ยวข้องกับการจัดการประชุมองค์กรและการท่องเที่ยวเพื่อเป็นรางวัล มีการศึกษานอกสถานที่

TR 3433 การจัดการประชุมนานาชาติ 3(3/3-0-0)
(International Convention Management)

Prerequisite : None

ความหมาย ความสำคัญ ประเภท และลักษณะของการประชุมนานาชาติ องค์ประกอบของการจัดการประชุมนานาชาติ การเสนอขอเป็นเจ้าภาพจัดการประชุมนานาชาติ การวางแผนและเตรียมความพร้อมการจัดประชุมนานาชาติ องค์กรที่เกี่ยวข้องกับการจัดการประชุมนานาชาติ มีการศึกษานอกสถานที่

TR 3443 การจัดการงานแสดงสินค้า 3(3/3-0-0)
(Exhibition Management)

Prerequisite : None

ความหมาย ประเภท และลักษณะของงานแสดงสินค้าและนิทรรศการ องค์ประกอบของงานแสดงสินค้าและนิทรรศการ การวางแผนและเตรียมความพร้อมการจัดงานแสดงสินค้า องค์กรที่เกี่ยวข้องกับการจัดงานแสดงสินค้า มีการศึกษานอกสถานที่

TR 3453 การจัดการกิจกรรมพิเศษในฐานะเครื่องมือสื่อสารทางการตลาด 3(3/3-0-0)

(Special Events for Marketing communication)

Prerequisite : None

ความหมาย ความสำคัญ ประเภท ลักษณะองค์ประกอบ และบทบาทของการจัดกิจกรรมในฐานะเครื่องมือสื่อสารการตลาด การวางแผนและจัดการโครงการ การวางแผนการตลาด การประสานงานกับหน่วยงานที่เกี่ยวข้องและการแก้ไขปัญหาเฉพาะหน้า กรณีศึกษา มีการศึกษานอกสถานที่

TR 4206 สหกิจศึกษา 6(0-0-6/40)
(Co-operation Education)
Prerequisite : 1. ศึกษารายวิชามาแล้วไม่น้อยกว่า 117 หน่วยกิต
2. มีเกรดเฉลี่ยสะสม (GPA) ไม่น้อยกว่า 2.00
3. ต้องได้รับการอนุมัติจากคณะกรรมการของหลักสูตรการท่องเที่ยว
การปฏิบัติงานในสถานประกอบการด้านการท่องเที่ยว โดยการ
วางแผนร่วมกันระหว่างมหาวิทยาลัยกับสถานประกอบการ นักศึกษาต้องเข้าไป
ปฏิบัติงานเต็มเวลาในฐานะพนักงานชั่วคราวของหน่วยงานนั้น ภายใต้การ
ควบคุมดูแลของอาจารย์ที่ปรึกษาและพนักงานที่สถานประกอบการมอบหมาย
ให้ และจะต้องจัดทำรายงานพร้อมการนำเสนอภายหลังเสร็จสิ้นการปฏิบัติงาน
เพื่อประเมินผลการศึกษา

TR 4313 นวัตกรรมบริการในอุตสาหกรรมท่องเที่ยว 3(3/3-0-0)
(Service Innovation in Tourism Industry)
Prerequisite : None
ความหมาย ความสำคัญ รูปแบบ และประเภทของนวัตกรรม
แนวคิดและทฤษฎีเกี่ยวกับนวัตกรรมในอุตสาหกรรมท่องเที่ยว หลักการและ
กลยุทธ์การสร้างนวัตกรรมในอุตสาหกรรมท่องเที่ยว กระบวนการปฏิบัติงาน
ผลิตภัณฑ์ และการจัดองค์กร การเชื่อมโยงนวัตกรรมในอุตสาหกรรมท่องเที่ยว
กับการเพิ่มความสามารถในการแข่งขัน ปัจจัยแห่งความสำเร็จในการสร้าง
นวัตกรรมในอุตสาหกรรมท่องเที่ยว ทิศทางและการปรับตัวของการสร้าง
นวัตกรรมในอุตสาหกรรมท่องเที่ยว กรณีศึกษา

TR 4323 การวิจัยสำหรับการท่องเที่ยว 3(2/2-1/2-0)
(Research for Tourism)
Prerequisite : None
หลักการ กระบวนการ ขั้นตอนและจรรยาบรรณในการวิจัย การ
กำหนดประเด็นปัญหาการวิจัย การทบทวนวรรณกรรมที่เกี่ยวข้องกับการกำหนด
วัตถุประสงค์และกรอบแนวคิด การออกแบบการวิจัยเชิงปริมาณและการวิจัย
เชิงคุณภาพ การกำหนดประชากรและกลุ่มตัวอย่าง การเก็บรวบรวมข้อมูล การ
วิเคราะห์ข้อมูล สถิติที่ใช้สำหรับการวิเคราะห์ข้อมูล การอภิปรายและสรุปผล
การวิจัย การเขียนรายงานการวิจัยและการนำเสนอผลงานการวิจัย

TR 4403 การท่องเที่ยวเชิงสุขภาพ 3(3/3-0-0)
(Health Tourism)
Prerequisite : None
ความหมาย ความสำคัญ และวิวัฒนาการของการท่องเที่ยวเชิง
สุขภาพ ประเภทของการท่องเที่ยวเชิงสุขภาพ การจัดการและการดำเนินงาน
งานการท่องเที่ยวเชิงสุขภาพแบบองค์รวม การปรับใช้ภูมิปัญญาท้องถิ่นเพื่อการ
สร้างและพัฒนาผลิตภัณฑ์สำหรับการท่องเที่ยวเชิงสุขภาพ กิจกรรมและรูปแบบ
ของการท่องเที่ยวเชิงสุขภาพ การสื่อความหมายและเสริมสร้างประสบการณ์
การท่องเที่ยวเชิงสุขภาพ แนวโน้มการท่องเที่ยวเชิงสุขภาพในอนาคต ปัญหา
อุปสรรคและแนวทางแก้ไข กรณีศึกษา และมีการศึกษานอกสถานที่

TR 4413 การท่องเที่ยวเชิงกีฬา 3(3/3-0-0)
(Sports Tourism)
Prerequisite : None
ความหมาย ความสำคัญ องค์ประกอบและรูปแบบการท่องเที่ยวเชิง
กีฬา กิจกรรมการท่องเที่ยวเชิงกีฬาของไทย หลักการและกระบวนการวางแผน
เพื่อจัดการและพัฒนาการท่องเที่ยวเชิงกีฬา นโยบายและบทบาทของหน่วย
งานที่เกี่ยวข้องทั้งภาครัฐและเอกชน การตลาดและการส่งเสริมการตลาด
กิจกรรมและเส้นทางการท่องเที่ยวเชิงกีฬา การสื่อความหมายและเสริมสร้าง
ประสบการณ์การท่องเที่ยวกีฬา แนวโน้มการท่องเที่ยวเชิงกีฬาของโลกและของ
ไทย ปัญหาอุปสรรคและแนวทางแก้ไข กรณีศึกษา และมีการศึกษานอกสถานที่

TR 4423 การท่องเที่ยวเชิงอาหาร 3(3/3-0-0)
(Food Tourism)
Prerequisite : None
ความหมาย ความสำคัญ องค์ประกอบ และรูปแบบการท่องเที่ยว
เชิงอาหาร ศึกษาการเรียนรู้เกี่ยวกับอาหารหรือการท่องเที่ยวเชิงอาหาร หลัก
การและกระบวนการวางแผนเพื่อจัดการและพัฒนาการท่องเที่ยวเชิง
อาหาร การประกอบการและการลิ้มรสอาหาร กิจกรรมและเส้นทางการท่อง
เที่ยวเชิงอาหาร การสื่อความหมายและเสริมสร้างประสบการณ์การท่องเที่ยว
เชิงอาหารไทย นโยบายและบทบาทของหน่วยงานที่เกี่ยวข้องทั้งภาครัฐและ
เอกชน การตลาดและการส่งเสริมการตลาด แนวโน้มการท่องเที่ยวเชิงอาหารของ
โลกและของไทยปัญหาอุปสรรคและแนวทางแก้ไข กรณีศึกษา และมีการศึกษา
นอกสถานที่

TR 4433 การท่องเที่ยวเชิงวัฒนธรรม 3(2/2-1/2-0)
(Cultural Tourism)
Prerequisite : None
ความหมาย ความสำคัญ องค์ประกอบ และรูปแบบการท่องเที่ยว
เชิงวัฒนธรรม ทรัพยากรการท่องเที่ยวเชิงวัฒนธรรมของโลกและของไทย หลัก
การและกระบวนการวางแผนเพื่อจัดการและพัฒนาการท่องเที่ยวเชิง
วัฒนธรรมอย่างยั่งยืน นโยบายและบทบาทของหน่วยงานที่เกี่ยวข้องทั้งภาครัฐ
และเอกชน แนวโน้มการท่องเที่ยวเชิงวัฒนธรรมของโลกและของไทย ความ
สำคัญของการอนุรักษ์ทรัพยากรการท่องเที่ยวเชิงวัฒนธรรมต่อการพัฒนา
เศรษฐกิจและสังคม กิจกรรมและเส้นทางการท่องเที่ยวเชิงวัฒนธรรม การสื่อ
ความหมายและเสริมสร้างประสบการณ์การท่องเที่ยวเชิงวัฒนธรรม ปัญหา
อุปสรรคและแนวทางแก้ไข กรณีศึกษา มีการฝึกปฏิบัติ และมีการศึกษานอก
สถานที่

TR 4443 การท่องเที่ยวทางทะเล 3(2/2-1/2-0)
(Marines Tourism)
Prerequisite : None

ความหมาย ความสำคัญ องค์ประกอบ และรูปแบบการท่องเที่ยวทางทะเล ทรัพยากรท่องเที่ยวทางทะเลของโลกและของไทย หลักการและกระบวนการวางแผนเพื่อการจัดการและพัฒนาการท่องเที่ยวทางทะเลอย่างยั่งยืน นโยบายและบทบาทของหน่วยงานที่เกี่ยวข้องทั้งภาครัฐและเอกชน กิจกรรมและเส้นทางการท่องเที่ยวทางทะเล การสื่อความหมายและเสริมสร้างประสบการณ์การท่องเที่ยวทางทะเล แนวโน้มการท่องเที่ยวทางทะเลของโลกและของไทย ปัญหาอุปสรรคและแนวทางแก้ไข กรณีศึกษา มีการฝึกปฏิบัติและศึกษานอกสถานที่

TR 4453 การท่องเที่ยวภูมิภาคอาเซียน 3(3/3-0-0)
(ASEAN Tourism)
Prerequisite : None

ความหมาย ความสำคัญ และบทบาทของกลุ่มประชาคมอาเซียนต่อการท่องเที่ยว กรอบความร่วมมือด้านการท่องเที่ยว ประวัติศาสตร์ สังคม วัฒนธรรม เศรษฐกิจ และทรัพยากรการท่องเที่ยวของประเทศในกลุ่มประชาคมอาเซียน นโยบายและแผนการดำเนินงานด้านการพัฒนาการท่องเที่ยวตามกรอบความร่วมมือของประเทศต่างๆ ในกลุ่มประชาคมอาเซียนความพร้อมและขีดความสามารถทางการแข่งขันด้านอุตสาหกรรมการท่องเที่ยวและบริการของแต่ละประเทศ ผลกระทบที่มีต่อการพัฒนาอุตสาหกรรมการท่องเที่ยวและการบริการในกลุ่มประชาคมอาเซียน

TR 4463 งานผู้นำเที่ยว 3(2/2-1/2-0)
(Tour Leading)
Prerequisite : None

ความหมาย และความสำคัญของงานผู้นำเที่ยว ลักษณะ และสภาพแวดล้อมของธุรกิจนำเที่ยวออกนอกประเทศ เอกสารสำคัญสำหรับการเดินทางท่องเที่ยวต่างประเทศ การติดต่อประสานงานกับธุรกิจผลิตสินค้าและบริการทางการท่องเที่ยว และตัวแทนท่องเที่ยวในต่างประเทศ ขั้นตอนการปฏิบัติงานก่อน ระหว่าง และหลังการนำเที่ยว พิธีการเข้า-ออกราชอาณาจักรและประเทศปลายทาง พฤติกรรมนักท่องเที่ยวชาวไทยในการท่องเที่ยวต่างประเทศ การสื่อสารในงานนำเที่ยว เทคนิคในการนำเที่ยว การใช้เทคโนโลยีเพื่อการนำเที่ยว การอำนวยความสะดวกและให้ความปลอดภัยแก่นักท่องเที่ยว การบริหารจัดการและแก้ไขปัญหาการท่องเที่ยว กฎหมาย ข้อกำหนด และข้อบังคับที่เกี่ยวข้อง การฝึกปฏิบัติการจัดนำเที่ยวในต่างประเทศ และการศึกษาออกสถานที่

TR 4473 การบริหารประสบการณ์นักท่องเที่ยว 3(3/3-0-0)
(Tourist Experience Management)
Prerequisite : None

ความหมาย ความสำคัญและองค์ประกอบของการบริหารประสบการณ์นักท่องเที่ยว หลักการ แนวคิด และกิจกรรมในการสร้างความจงรักภักดีต่อสินค้าและบริการทางการท่องเที่ยว แนวคิดการสร้างประสบการณ์นักท่องเที่ยว กระบวนการบริหารประสบการณ์นักท่องเที่ยว กลยุทธ์ในการบริหารประสบการณ์นักท่องเที่ยว การบริหารประสบการณ์นักท่องเที่ยวผ่านสื่อสังคมออนไลน์ ปัญหาและอุปสรรคของการบริหารประสบการณ์นักท่องเที่ยว กรณีศึกษา

TR 4483 การจัดการชุมชนเพื่อการท่องเที่ยว 3(3/3-0-0)
(Community Management for Tourism)
Prerequisite : None

ความหมาย ความสำคัญ องค์ประกอบและหลักการของการจัดการชุมชนเพื่อการท่องเที่ยว แนวคิดสิทธิและบทบาทของชุมชนในการมีส่วนร่วมในการจัดการการท่องเที่ยว การจัดการทรัพยากรและการใช้ทรัพยากรชุมชนเพื่อการท่องเที่ยว รูปแบบ ศักยภาพ และข้อจำกัดของการท่องเที่ยวโดยชุมชน กระบวนการสร้างเครือข่ายภาคประชาชน เครือข่ายชุมชนเพื่อการท่องเที่ยว การจัดการชุมชนเพื่อการท่องเที่ยวตามปรัชญาเศรษฐกิจพอเพียง นโยบายและหน่วยงานที่เกี่ยวข้องทั้งภาครัฐและเอกชน กรณีศึกษา มีการศึกษานอกสถานที่

TR 4493 การดำเนินงานและการจัดการธุรกิจสายการบิน 3(3/3-0-0)
(Airline Business Operations and Management)
Prerequisite : None

ความหมาย ความสำคัญ และองค์ประกอบของธุรกิจสายการบิน วิวัฒนาการการขนส่งทางอากาศและธุรกิจสายการบินภูมิศาสตร์การบิน กฎระเบียบการจราจรทางอากาศ ตารางเวลาการบิน การบริการภาคพื้นของท่าอากาศยานการบริการบนเครื่องบินการบริการงานคลังสินค้าทางอากาศ ระบบสำรองที่นั่ง บัตรโดยสารและการคำนวณค่าโดยสาร พฤติกรรมผู้บริโภคการขายและการตลาดในธุรกิจสายการบินหน่วยงานและองค์กรที่เกี่ยวข้องกับธุรกิจสายการบิน มีการศึกษานอกสถานที่

TR 4503 การดำเนินงานและการจัดการธุรกิจเรือสำราญ 3(3/3-0-0)
(Cruise Business Operations and Management)
Prerequisite : None

ความหมาย ความสำคัญ และองค์ประกอบของธุรกิจเรือสำราญ วิวัฒนาการการเดินทางเรือประเภทรูปและโครงสร้างทางกายภาพของเรือสำราญ การจัดการและการดำเนินงานธุรกิจเรือสำราญ การปฏิบัติหน้าที่ในเรื่องด้านเทคนิคด้านการบริการ และส่วนปฏิบัติงานหน้าที่ภาคพื้นดิน สิ่งอำนวยความสะดวกและการบริการบนเรือเส้นทางการเดินเรือ กิจกรรมและนันทนาการบนเรือการบริการและกิจกรรมสำหรับนักท่องเที่ยวในบริเวณเมืองท่า พฤติกรรมนักท่องเที่ยว การดำเนินงานด้านการขายและการตลาด กฎหมายที่เกี่ยวข้องสถานการณ์และแนวโน้มธุรกิจเรือสำราญ มีการศึกษานอกสถานที่

TR 4513 การดำเนินงานและการจัดการธุรกิจสปา 3(2/2-1/2-0)
(Spa Business Operations and Management)

Prerequisite : None

ความหมาย ความสำคัญ และองค์ประกอบของสปา ความรู้ทั่วไปเกี่ยวกับสปาเพื่อสุขภาพและการบำบัด วิวัฒนาการของธุรกิจสปา ประเภทและลักษณะในการให้บริการ เทคนิคและการปฏิบัติการนวดสปารูปแบบต่างๆ การจัดตั้งธุรกิจสปา การออกแบบ การประชาสัมพันธ์ การตลาด และกฎหมายที่เกี่ยวข้องในการประกอบธุรกิจสปา มีการฝึกปฏิบัติ และศึกษานอกสถานที่

TR 4523 การดำเนินงานและการจัดการที่พักทางเลือก 3(3/3-0-0)
(Alternative Accommodation Operations and Management)

Prerequisite : None

ความหมาย ความสำคัญ และองค์ประกอบของการจัดการที่พักทางเลือก ความรู้เบื้องต้นสำหรับการจัดการที่พักทางเลือก การจัดเตรียมทรัพยากรในองค์กร วิธีการดำเนินการและการบริการ ประเภทที่พักแรมที่เกี่ยวข้อง โครงสร้างการบริหารงาน การตลาด ปัญหาและแนวโน้มในการจัดการ ข้อบกพร่องและแนวทางการแก้ไขปัญหาในการดำเนินการที่พักทางเลือก มีการศึกษานอกสถานที่

TR 4533 การจัดกิจกรรมกีฬาและนันทนาการ 3(2/2-1/2-0)
ในธุรกิจที่พักแรม
(Sport and Recreation in Lodging Business)

Prerequisite : None

ความหมาย ความสำคัญ และองค์ประกอบของการจัดกิจกรรมกีฬาและนันทนาการ ความรู้เบื้องต้นสำหรับการจัดกิจกรรมกีฬาและนันทนาการ กิจกรรมที่สนับสนุนการจัดการกีฬาและนันทนาการ การจัดเตรียมทรัพยากรในองค์กร การวางแผนกลุ่มกิจกรรม การบริการ การสร้างสื่อประชาสัมพันธ์ การจัดการกิจกรรมการแข่งขันและกิจกรรมนันทนาการในที่พักแรม โครงสร้างการบริหารงาน การดำเนินงานของการจัดการกิจกรรมในธุรกิจที่พักแรม การตลาด การกำหนดกลุ่มเป้าหมาย ปัญหาและแนวโน้มในการจัดการการดำเนินงานกิจกรรมที่พักแรม มีการฝึกปฏิบัติ และศึกษานอกสถานที่

TR 4533 การจัดกิจกรรมกีฬาและนันทนาการ 3(2/2-1/2-0)
ในธุรกิจที่พักแรม
(Sport and Recreation in Lodging Business)

Prerequisite : None

ความหมาย ความสำคัญ และองค์ประกอบของการจัดกิจกรรมกีฬาและนันทนาการ ความรู้เบื้องต้นสำหรับการจัดกิจกรรมกีฬาและนันทนาการ กิจกรรมที่สนับสนุนการจัดการกีฬาและนันทนาการ การจัดเตรียมทรัพยากรในองค์กร การวางแผนกลุ่มกิจกรรม การบริการ การสร้างสื่อประชาสัมพันธ์ การจัดการกิจกรรมการแข่งขันและกิจกรรมนันทนาการในที่พักแรม โครงสร้างการบริหารงาน การดำเนินงานของการจัดการกิจกรรมในธุรกิจที่พักแรม การตลาด การกำหนดกลุ่มเป้าหมาย ปัญหาและแนวโน้มในการจัดการการดำเนินงานกิจกรรมที่พักแรม มีการฝึกปฏิบัติ และศึกษานอกสถานที่

VB 5003 ภาษาเวียดนามในชีวิตประจำวัน 3(3/3-0-0)
(Vietnamese for Daily life)

Prerequisite : None

การฝึกทักษะการฟัง พูด อ่าน และเขียนสำหรับผู้เรียนที่ไม่มีพื้นฐานความรู้มาก่อน เน้นศัพท์และโครงสร้างพื้นฐานอย่างง่าย เพื่อใช้สื่อสารในชีวิตประจำวัน การทักทาย การแนะนำตน การบอกเวลา การนัดหมาย การซื้อของ

VB 5013 ภาษาเวียดนามสำหรับงานบริการ 3(3/3-0-0)
(Vietnamese for Hospitality Service)

Prerequisite : None

ฝึกทักษะการฟัง พูด อ่าน และเขียน รวมทั้งคำศัพท์ โครงสร้างประโยค และสำนวนพื้นฐาน โดยเน้นการสนทนาในสถานการณ์ต่างๆเกี่ยวกับงานด้านบริการ การท่องเที่ยว การโรงแรมและการต้อนรับ

VB 5023 ภาษาเวียดนามเพื่ออุตสาหกรรมท่องเที่ยว 3(3/3-0-0)
(Vietnamese for Tourism Industry)

Prerequisite : None

ฝึกทักษะด้านการสนทนาในภาษาสำนวนที่ใช้ในการท่องเที่ยว รวมถึงบทสนทนาที่ใช้สำหรับนักท่องเที่ยว โดยจัดสถานการณ์จำลองในการปฏิบัติงานในสนามบิน โรงแรม บริษัทนำเที่ยว ภัตตาคาร ร้านอาหาร

VB 5033 ภาษาเวียดนามเพื่อการติดต่อธุรกิจ 3(3/3-0-0)
การท่องเที่ยว
(Vietnamese for Tourism Business Communication)

Prerequisite : None

ฝึกทักษะการใช้ภาษาเวียดนามในการจัดทำเอกสารที่เกี่ยวข้องกับธุรกิจนำเที่ยวและธุรกิจตัวแทนการท่องเที่ยว การติดต่อประสานงาน การเขียนเอกสารติดต่อกับหน่วยงานที่เกี่ยวข้อง สายการบิน โรงแรม ร้านอาหาร ร้านจำหน่ายสินค้าที่ระลึก รวมถึงการเขียนโต้ตอบจดหมายอิเล็กทรอนิกส์ที่เกี่ยวข้องกับธุรกิจนำเที่ยวและธุรกิจตัวแทนการท่องเที่ยว

VB 5043 ภาษาเวียดนามเพื่อมัคคุเทศก์และผู้นำเที่ยว 3(3/3-0-0)
(Vietnamese for Tour Guides and Tour leaders)

Prerequisite : None

คำศัพท์ วลี รูปแบบประโยค สำนวนภาษาเวียดนามในงานมัคคุเทศก์ เทคนิค วิธีการนำเที่ยว และความรู้เบื้องต้นสำหรับงานมัคคุเทศก์ ข้อมูลสถานที่ท่องเที่ยวสำคัญในกรุงเทพฯ และแหล่งท่องเที่ยวที่สำคัญของประเทศไทย ฝึกสนทนาภาษาเวียดนามทั้งในสถานการณ์จำลองและในสถานที่ท่องเที่ยวจริง มีการศึกษานอกสถานที่

<p>CN 1113 ภาษาจีน 1 ** (Chinese 1) Prerequisite: None คำศัพท์ วลี โครงสร้างประโยคความเดียวและประโยคความรวมที่ใช้บ่อย ระบบไวยากรณ์พื้นฐาน วิธีการเขียนและจดจำตัวอักษรจีน โดยเน้นทักษะการพูด ฟัง อ่าน เขียนและการใช้พจนานุกรมจีน-ไทย การศึกษาคำศัพท์ภาษาจีนไม่น้อยกว่า 600 คำ</p>	3(3/3-0-0)	<p>CN 2223 การสนทนาภาษาจีน 2 (Chinese Conversation 2) Prerequisite: CN 2213 ทักษะการสนทนาโต้ตอบ โดยเน้นภาษาพูดและภาษากิ่งทางการเป็นหลัก ฟังฝนจากบทสนทนาที่สมมุติขึ้นจากสถานการณ์ต่างๆ ฟังสรุปใจความจากเนื้อหาบทสนทนาที่เรียน รวมทั้งการศึกษา คำศัพท์ สำนวนและรูปแบบประโยคที่ยาวและซับซ้อนขึ้น</p>	3(3/3-0-0)
<p>CN 1123 ภาษาจีน 2** (Chinese 2) Prerequisite: CN 1113 ภาษาจีน 1 คำศัพท์ วลีและโครงสร้างประโยคเชิงซ้อนที่ใช้บ่อย ระบบไวยากรณ์พื้นฐาน การศึกษาคำศัพท์ใหม่ภาษาจีนเพิ่มขึ้นไม่น้อยกว่า 600 คำ</p>	3(3/3-0-0)	<p>CN 2313 การอ่านภาษาจีน 1 (Chinese Reading 1) Prerequisite: CN 1113 ทักษะการอ่านเพื่อความเข้าใจและการจับใจความสำคัญจากความเรียงหรือนิทานสั้นๆ ที่มีเนื้อหาเกี่ยวกับความรู้พื้นฐานด้านศิลปวัฒนธรรมและสังคมจีน การจดจำและประยุกต์ใช้คำศัพท์หรือโครงสร้างประโยคแบบต่างๆ</p>	3(3/3-0-0)
<p>CN 1213 การฟัง-พูดภาษาจีน** (Chinese Listening - Speaking) Prerequisite: None ทักษะการฟังและการพูดภาษาจีนเบื้องต้น การฝึกฝนโดยใช้ประโยคหรือบทสนทนาสั้น ๆ ที่สมมุติขึ้นจากสถานการณ์และโอกาสต่าง ๆ การฝึกฝนการฟังแล้วพูดสรุปใจความสำคัญ</p>	3(3/3-0-0)	<p>CN 2323 การอ่านภาษาจีน 2 (Chinese Reading 2) Prerequisite: CN 2313 ทักษะการอ่านเร็วเพื่อเก็บข้อมูล จับใจความสำคัญหรือสรุปความ การอ่านเพื่อแสดงความคิดเห็นจากความเรียง นิทาน สุภาษิต นิทานที่มีคติสอนใจหรือแทรกปรัชญาคำสอน การอ่านบทร้อยกรองสั้น ๆ การฝึกจดจำและประยุกต์ใช้คำศัพท์หรือโครงสร้างประโยครูปแบบต่าง ๆ</p>	3(3/3-0-0)
<p>CN 2113 ภาษาจีน 3 (Chinese 3) Prerequisite: CN 1123 คำศัพท์ วลีและโครงสร้างประโยคเชิงซ้อนที่ใช้บ่อย ระบบไวยากรณ์จีน โดยเน้นทักษะการฟัง การพูด การอ่าน การเขียนภาษาจีน การศึกษาคำศัพท์ใหม่เพิ่มขึ้นประมาณ 600 คำ</p>	3(3/3-0-0)	<p>CN 2613 ไวยากรณ์ภาษาจีน (Chinese Grammar) Prerequisite: CN 1123 โครงสร้างพื้นฐานทางไวยากรณ์จีน ชนิดและโครงสร้างของคำ วลีและประโยคภาษาจีน ส่วนประกอบของประโยค การวิเคราะห์ส่วนประกอบและโครงสร้างของประโยค การ ศึกษาวิเคราะห์ไวยากรณ์ภาษาจีนที่นักศึกษาไทยมักใช้ผิด</p>	3(3/3-0-0)
<p>CN 2123 ภาษาจีน 4 (Chinese 4) Prerequisite: CN 2113 คำศัพท์ วลีและโครงสร้างประโยคเชิงซ้อน ระบบไวยากรณ์จีน โดยเน้นการฟัง การพูด การอ่าน การเขียนภาษาจีนจากความเรียง นิทาน หรือบทความสั้นๆ การศึกษาคำศัพท์ใหม่เพิ่มขึ้นประมาณ 600 คำ</p>	3(3/3-0-0)	<p>CN 2673 สุภาษิตจีน (Chinese Proverbs) Prerequisite: CN 1123 ภาษาจีน 2 สำนวน สุภาษิตและคำพังเพยของจีนที่ใช้ในชีวิตประจำวัน ที่มา ความหมาย เจตคติและปรัชญาที่แฝงอยู่ในสุภาษิตจีน รวมถึงการนำไปประยุกต์ใช้</p>	3(3/3-0-0)
<p>CN 2213 การสนทนาภาษาจีน 1** (Chinese Conversation 1) Prerequisite: CN 1213 ทักษะการสนทนาโต้ตอบ โดยฝึกฝนจากบทสนทนาที่สมมุติขึ้นจากสถานการณ์ต่างๆ ในชีวิตประจำวัน สำนวนและรูปประโยค</p>	3(3/3-0-0)		

CN 3233 ภาษาจีนสำหรับมัคคุเทศก์ 3(3/3-0-0)
(Chinese for Tour Guides)

Prerequisite: CN 2223

บทบาท หน้าที่และคุณลักษณะ จรรยาบรรณของมัคคุเทศก์ คำศัพท์ สำนวนภาษาจีนและความรู้สำหรับงานมัคคุเทศก์ เช่น เทคนิคและวิธีการนำเที่ยว ข้อมูลสถานที่ท่องเที่ยวสำคัญในกรุงเทพฯ และเมืองท่องเที่ยวต่างๆ ในประเทศไทย รวมถึงการจัดตารางการท่องเที่ยว การฝึกปฏิบัติเป็นมัคคุเทศก์ภาษาจีนทั้งในสถานการณ์จำลองและในสถานที่ท่องเที่ยวจริง

CN 3253 การสนทนาภาษาจีนธุรกิจ 3(3/3-0-0)
(Chinese Business Conversation)

Prerequisite: CN 2223

คำศัพท์และสำนวนภาษาจีนเพื่อธุรกิจในรูปแบบต่างๆ ทักษะการสนทนาโต้ตอบอย่างมีชั้นเชิงทางธุรกิจในรูปแบบทางการและไม่เป็นทางการ การพูดคุยทางโทรศัพท์ การต้อนรับ ทักษะการฟังและสรุปใจความ ฝึกฝนโดยใช้สถานการณ์จำลองรวมทั้งผลกระทบของวัฒนธรรมข้ามชาติที่มีต่อการสื่อสาร

CN 3343 การอ่านข่าวสารธุรกิจภาษาจีน 3(3/3-0-0)
(Chinese Business News Reading)

Prerequisite: CN 2323

คำศัพท์ สำนวนและโครงสร้างประโยคภาษาจีนที่ใช้ในข่าวธุรกิจ ทักษะการอ่านข่าวสารธุรกิจภาษาจีนจากแหล่งข้อมูลต่างๆ ได้แก่ สิ่งตีพิมพ์และแหล่งทรัพยากรสารสนเทศ

CN 3413 การเขียนภาษาจีน 1 3(3/3-0-0)
(Chinese Writing I)

Prerequisite: CN 1123

เทคนิควิธีการและทักษะการเขียนถ่ายทอดความหมายด้วยประโยคภาษาจีนพื้นฐาน การเลือกใช้คำศัพท์และรูปแบบที่เหมาะสมในการเขียนขยายความและย่อความ ความเรียงสั้นๆ เชิงอธิบาย ได้แก่ บันทึกประจำวัน บันทึกข้อความย่อ จดหมายส่วนตัว

CN 3423 การเขียนภาษาจีน 2 3(3/3-0-0)
(Chinese Writing II)

Prerequisite: CN 3413

ประเภทและรูปแบบการเขียน ทักษะการเขียนเชิงบรรยาย การเขียนเชิงพรรณนา การเขียนเชิงวิเคราะห์ และแสดงความคิดเห็น การใช้สำนวนโวหารที่เหมาะสมในการเขียน

CN 3233 ภาษาจีนสำหรับมัคคุเทศก์ 3(3/3-0-0)
(Chinese for Tour Guides)

Prerequisite: CN 2223

บทบาท หน้าที่และคุณลักษณะ จรรยาบรรณของมัคคุเทศก์ คำศัพท์ สำนวนภาษาจีนและความรู้สำหรับงานมัคคุเทศก์ เช่น เทคนิคและวิธีการนำเที่ยว ข้อมูลสถานที่ท่องเที่ยวสำคัญในกรุงเทพฯ และเมืองท่องเที่ยวต่างๆ ในประเทศไทย รวมถึงการจัดตารางการท่องเที่ยว การฝึกปฏิบัติเป็นมัคคุเทศก์ภาษาจีนทั้งในสถานการณ์จำลองและในสถานที่ท่องเที่ยวจริง

CN 3253 การสนทนาภาษาจีนธุรกิจ 3(3/3-0-0)
(Chinese Business Conversation)

Prerequisite: CN 2223

คำศัพท์และสำนวนภาษาจีนเพื่อธุรกิจในรูปแบบต่างๆ ทักษะการสนทนาโต้ตอบอย่างมีชั้นเชิงทางธุรกิจในรูปแบบทางการและไม่เป็นทางการ การพูดคุยทางโทรศัพท์ การต้อนรับ ทักษะการฟังและสรุปใจความ ฝึกฝนโดยใช้สถานการณ์จำลองรวมทั้งผลกระทบของวัฒนธรรมข้ามชาติที่มีต่อการสื่อสาร

CN 3343 การอ่านข่าวสารธุรกิจภาษาจีน 3(3/3-0-0)
(Chinese Business News Reading)

Prerequisite: CN 2323

คำศัพท์ สำนวนและโครงสร้างประโยคภาษาจีนที่ใช้ในข่าวธุรกิจ ทักษะการอ่านข่าวสารธุรกิจภาษาจีนจากแหล่งข้อมูลต่างๆ ได้แก่ สิ่งตีพิมพ์และแหล่งทรัพยากรสารสนเทศ

CN 3413 การเขียนภาษาจีน 1 3(3/3-0-0)
(Chinese Writing I)

Prerequisite: CN 1123

เทคนิควิธีการและทักษะการเขียนถ่ายทอดความหมายด้วยประโยคภาษาจีนพื้นฐาน การเลือกใช้คำศัพท์และรูปแบบที่เหมาะสมในการเขียนขยายความและย่อความ ความเรียงสั้นๆ เชิงอธิบาย ได้แก่ บันทึกประจำวัน บันทึกข้อความย่อ จดหมายส่วนตัว

CN 3423 การเขียนภาษาจีน 2 3(3/3-0-0)
(Chinese Writing II)

Prerequisite: CN 3413

ประเภทและรูปแบบการเขียน ทักษะการเขียนเชิงบรรยาย การเขียนเชิงพรรณนา การเขียนเชิงวิเคราะห์ และแสดงความคิดเห็น การใช้สำนวนโวหารที่เหมาะสมในการเขียน

CN 3533 ศิลปวัฒนธรรมจีน 3(3/3-0-0)
(Chinese Arts and Culture)

Prerequisite: CN 2323

ประวัติ อารยธรรมจีน วิธีชีวิตความเป็นอยู่ ขนบธรรมเนียม ประเพณี คตินิยม ความเชื่อ แนวความคิด ภาษา วรรณคดี และศิลปวัฒนธรรมจีน เช่น การเขียนอักษรจีนด้วยพู่กัน การถักเชือก การตัดกระดาษ

CN 3563 ชาวจีนโพ้นทะเลในอาเซียน 3(3/3-0-0)
(Overseas Chinese in ASEAN)

Prerequisite: CN 2323

ความเป็นมา การตั้งถิ่นฐาน รูปแบบการดำเนินชีวิตของชาวจีนโพ้นทะเลในอาเซียน ภาษาจีนท้องถิ่นและวัฒนธรรมจีนที่แพร่หลายในประเทศไทย บทบาทของสมาคมจีน มูลนิธิจีน โรงเรียนจีนและเครือข่ายองค์กรของชาวจีน

CN 3583 ปรัชญาและแนวคิดแบบจีน 3(3/3-0-0)
(Chinese Philosophy and Ideas)

Prerequisite: CN 2113

ปรัชญาคำสอนของปรัชญาเมธีชาวจีนที่มีชื่อเสียง ได้แก่ เล่าจื๊อ ขงจื๊อ จวงจื๊อ หานเฟยจื๊อ จุดเด่นและข้อแตกต่างของปรัชญาคำสอนของแต่ละสำนัก แนวทางการนำปรัชญาและแนวคิดแบบจีนมาประยุกต์ใช้ในชีวิตประจำวัน

CN 3683 ภาษาศาสตร์ภาษาจีนเบื้องต้น 3(3/3-0-0)
(Introduction to Chinese Linguistics)

Prerequisite: CN 2113

ความรู้เบื้องต้นเกี่ยวกับระบบเสียงภาษาจีน การเขียนเสียงอ่านด้วยสัทอักษรสากล การจัดกลุ่มภาษาจีนถิ่นและความสัมพันธ์ระหว่างภาษาจีนกับภาษาในตระกูลเดียวกัน หลักการสร้างคำ ความหมายของคำ คำเหมือน คำตรงข้าม คำพ้องเสียง พ้องรูป

CN 3713 ภาษาจีนโบราณประยุกต์ 3(3/3-0-0)
(Applied Classical Chinese)

Prerequisite: CN 2323

คำศัพท์ สำนวนและไวยากรณ์พื้นฐานของภาษาจีนโบราณ โดยเฉพาะลักษณะทางภาษาที่ยังคงมีอิทธิพลต่อภาษาจีนปัจจุบัน การแปล เปรียบเทียบคำและความหมายของภาษาจีนโบราณกับภาษาจีนปัจจุบัน

CN 3843 ภาษาจีนสำหรับเลขานุการ 3(3/3-0-0)
(Chinese for Secretaries)

Prerequisite: CN 2223

บทบาท หน้าที่และคุณลักษณะของเลขานุการ คำศัพท์ สำนวนภาษาจีนและความรู้เบื้องต้นที่จำเป็นสำหรับงานเลขานุการ ได้แก่ การสมัครงานและสอบสัมภาษณ์ตำแหน่งเลขานุการ การพิมพ์ รับ-ส่งและจัดเก็บเอกสารหนังสือ การจัดประชุมและจัดบันทึกรายงานการประชุม การติดต่อสื่อสารทางโทรศัพท์หรือเครื่องมือโทรคมนาคมอื่น ๆ ทักษะการสนทนาสื่อสารโดยฝึกฝนจากสถานการณ์จำลอง

CN 4013 ระบบสารสนเทศภาษาจีน 3(3/3-0-0)
(Chinese Information System)

Prerequisite: CN 2113

ทักษะการใช้คอมพิวเตอร์โปรแกรมภาษาจีน การบันทึกข้อมูลภาษาจีนด้วยระบบต่างๆ การสืบค้นข้อมูลจากแหล่งข้อมูลทางอินเทอร์เน็ต การใช้เครื่องมือสื่อสารสืบค้นข้อมูลวิธี การนำเสนอรายงานข้อมูลภาษาจีนเบื้องต้นด้วยสื่อสารสนเทศ

CN 4153 การแปลธุรกิจจีน 3(3/3-0-0)
(Chinese Business Translation)

Prerequisite: CN 2113

เทคนิคการแปลข่าวสารข้อมูลด้านธุรกิจจีน คำศัพท์ สำนวน โครงสร้างประโยคที่ใช้วงการธุรกิจ การแปลสถิติตัวเลข ข่าวสารข้อมูลด้านเศรษฐกิจ การแปลจดหมายธุรกิจ การแปลฉลากสินค้าและข้อมูลด้านโฆษณา

CN 4303 การพูดภาษาจีนในที่ชุมชน 3(3/3-0-0)
(Chinese Public Speaking)

Prerequisite: CN 2223

เรียนรู้คำศัพท์ สำนวน ไวยากรณ์ ลีลา ท่าทาง น้ำเสียง อารมณ์ ประกอบการกล่าวสุนทรพจน์ภาษาจีนเนื่องในโอกาสต่างๆ รวมถึงงานพิธีการอื่นๆ ที่ต้องใช้การพูดในที่ชุมชนเข้ามาเกี่ยวข้อง

CN 4453 การเขียนภาษาจีนเชิงธุรกิจ 3(3/3-0-0)
(Chinese Writing in Business)

Prerequisite: CN 3413

รูปแบบและทักษะการเขียนจดหมายและเอกสารทางธุรกิจติดต่อระหว่างหน่วยงานหรือองค์กรธุรกิจ ได้แก่ หนังสือเชิญ จดหมายสั่งซื้อสินค้า เขียนเสนอราคา ต่อรอราคา สัญญาข้อตกลงทางธุรกิจต่าง ๆ

CN 4843 ภาษาจีนเพื่อการประชาสัมพันธ์ 3(3/3-0-0)
(Chinese for Public Relations)

Prerequisite: CN 2113

ความสำคัญและลักษณะของงานประชาสัมพันธ์ หลักวิธีการ และขั้นตอนดำเนินงานประชาสัมพันธ์ งานประชาสัมพันธ์เพื่อการโฆษณาณรงค์ต่างๆ วิธีและรูปแบบการใช้ภาษาจีนในการเขียนเพื่องานประชาสัมพันธ์ประเภทต่าง ๆ การอ่านประกาศเพื่อการประชาสัมพันธ์รวมถึงมารยาทและการวางตัวในที่ประชุมของนักประชาสัมพันธ์

CN 4963 สัมมนาภาษาจีนธุรกิจ 3(3/3-0-0)
(Seminars in Business Chinese)

Prerequisite: CN 2223

รูปแบบ ขั้นตอนและวิธีการดำเนินการสัมมนา การรวบรวม บูรณาการ วิเคราะห์และนำเสนอข้อมูล การร่วมระดมความคิด อภิปรายและวิจารณ์แสดงความคิดเห็น การจัดกลุ่มสัมมนาหัวข้อเกี่ยวกับธุรกิจไทย - จีน หรือภาษาจีนเชิงธุรกิจ

CN 4983 การประกอบธุรกิจระหว่างไทย-จีน 3(3/3-0-0)
(Thai and Chinese Business Management)

Prerequisite: CN 3563

ประวัติการประกอบธุรกิจระหว่างไทย-จีน วัฒนธรรมทางการค้าของจีน วิธีการลงทุนและการดำเนินธุรกิจแบบจีน หลักเกณฑ์และข้อควรระวังในการติดต่อธุรกิจกับชาวจีน การเตรียมตัวเป็นผู้ส่งออกไปยังประเทศจีน ศึกษาวิเคราะห์ลักษณะทางภูมิศาสตร์กายภาพในแต่ละภาคและแต่ละมณฑลของจีน

ICE 001 หลักการแปล: ภาษาอังกฤษ- ภาษาจีน, 3(3/3-0-0)
ภาษาจีน- ภาษาอังกฤษ
(Principles of Translation: English-Chinese,
Chinese-English)

Prerequisite: EG2213 และ CN2323

ทฤษฎี หลักการ กระบวนการ และกลวิธีในการแปลภาษาอังกฤษเป็นภาษาจีน และภาษาจีนเป็นภาษาอังกฤษขั้นพื้นฐาน ปัญหาที่เกิดขึ้นในการแปล และแนวทางแก้ไข ผักแปลภาษาระดับประโยค และย่อหน้าที่มีเนื้อหาไม่ซับซ้อน

ICE 002 เตรียมความพร้อมสหกิจศึกษา 3(3/3-0-0)
(Pre- Cooperative Education)

Prerequisite: ศึกษารายวิชาในหลักสูตรโดยมีหน่วยกิตที่ได้ไม่ต่ำกว่า 120 หน่วยกิต
ความพร้อมในการทำงานร่วมกับผู้อื่น บุคลิกภาพ มนุษยสัมพันธ์และทักษะการสื่อสาร ความรู้พื้นฐานและจริยธรรมในการปฏิบัติงานในสถานประกอบการ วัฒนธรรมองค์กร หลักการบริหารจัดการ และระบบประกันคุณภาพองค์กร

ICE 003 สหกิจศึกษา 6(0-0-6/40)
(Cooperative Education)

Prerequisite: ICE 002 และเกรดเฉลี่ยสะสมไม่ต่ำกว่า 2.00

การปฏิบัติงานด้านภาษาอังกฤษ และ/หรือภาษาจีนในสถานประกอบการอย่างเป็นระบบ นักศึกษาออกไปปฏิบัติงานจริง ณ สถานประกอบการนั้น ๆ โดยต้องปฏิบัติงานให้กับสถานประกอบการเช่นเดียวกับการเป็นพนักงานของสถานประกอบการ มีกำหนดระยะเวลาปฏิบัติงาน 1 ภาคการศึกษาปกติ หรือไม่ต่ำกว่า 16 สัปดาห์ และไม่ต่ำกว่า 640 ชั่วโมง

IGE 101 มนุษย์กับสังคม 3(3/3-0-0)
(Man and Society)

Prerequisite: None

ลักษณะเฉพาะ โครงสร้าง องค์ประกอบ และกระบวนการทางสังคม การเปลี่ยนแปลง และการพัฒนาการในสังคมอันเนื่องมาจากการเปลี่ยนแปลงทางเทคโนโลยี สิ่งแวดล้อม และปัจจัยอื่น ๆ การวิเคราะห์และการศึกษาเนื้อหาต่าง ๆ ของปัญหาในสังคมไทยและสังคมโลก

IGE 104 มนุษย์กับสิ่งแวดล้อม 3(3/3-0-0)
(Man and Environment)

Prerequisite: None

ต้นกำเนิดและการวิวัฒนาการของมนุษย์ สิ่งแวดล้อมและสมดุลย์ทางธรรมชาติ สิ่งแวดล้อมของมนุษย์ การเจริญเติบโตของสังคมและประชากรมนุษย์ ผลต่าง ๆ ที่มนุษย์มีต่อสิ่งแวดล้อมทางธรรมชาติ วิธีต่าง ๆ ในการแก้ปัญหาต่าง ๆ เช่นการจัดการและการอนุรักษ์สิ่งแวดล้อม

IGE 105 ภาษาอังกฤษเพื่อการสื่อสาร 1 3(2/2-1/2-0)
(English for Communication I)

Prerequisite: None

การใช้ทักษะภาษาทั้งสี่ด้าน คือการฟัง การพูด การอ่านและการเขียน โดยเน้นการฟังและการพูดในชีวิตประจำวัน การอ่านเพื่อความเข้าใจ การเขียนบันทึกอย่างง่าย เพื่อการสื่อสาร

IGE 106 ภาษาอังกฤษเพื่อการสื่อสาร 2 3(2/2-1/2-0)
(English for Communication II)

Prerequisite: IGE 105

ทักษะการใช้ศัพท์ สำนวน การฟัง การสนทนาเกี่ยวกับหัวข้อในชีวิตประจำวันในเรื่องต่าง ๆ การอ่านเพื่อความเข้าใจ การเขียนที่ไม่สลับซับซ้อนระดับย่อหน้า

IGE 107 วัฒนธรรมไทย-จีน 3(3/3-0-0)
(Thai - Chinese Culture)

Prerequisite: None

พัฒนาการและการคลี่คลายขยายตัวของวัฒนธรรมไทยตั้งแต่อดีตสู่ปัจจุบัน มิติทางวัฒนธรรม วิธีการดำเนินชีวิตและรากฐานของสังคมไทย หลักปรัชญาและจริยธรรมของสำนักขงจื้อ เหล่าจื้อและมอจื้อ หลักศาสนาและลัทธิความเชื่อของพุทธศาสนานิกายมหายาน ความเชื่อในเทพต่าง ๆ ความสัมพันธ์ในครอบครัว ความสัมพันธ์ในวงศ์ตระกูล องค์กรทางสังคม ความรู้เกี่ยวกับศิลปะ วรรณคดี จิตรกรรม ประติมากรรม ศึกษาเปรียบเทียบวัฒนธรรมไทย-จีน

IGE 108 ภาวะผู้นำกับการจัดการ 3(3/3-0-0)
(Leadership and Management)

Prerequisite: None

ลักษณะของผู้นำและภาวะความเป็นผู้นำ การพัฒนาและบูรณาการ กระบวนการทางการจัดการเพื่อพัฒนาทักษะทางความคิดและทักษะทางด้านการทำงานร่วมกับผู้อื่น

IGE 110 ภาษาไทยกับการสื่อสาร 3(3/3-0-0)
(Thai Language and Communication)

Prerequisite: None

ฝึกทักษะการใช้ภาษาไทยในด้านการฟัง พูด การอ่านและการเขียน การฟังและการอ่านจับใจความ การพูดในที่ประชุม การเขียนรูปแบบต่าง ๆ การใช้ภาษาสื่อสารมวลชน การอ่านสิ่งพิมพ์ประเภทต่าง ๆ เพื่อเป็นเครื่องมือในการศึกษาหาความรู้ และการใช้ภาษาในการสื่อสารในชีวิตประจำวัน การรู้เท่าทันความเปลี่ยนแปลงทางภาษาไทยที่เกิดขึ้นในสังคม ทั้งฐานะผู้รับสารและผู้ส่งสาร

IGE 112 เทคโนโลยีสารสนเทศ 3(2/2-1/2-0)
(Information Technology)

Prerequisite: None

การใช้ระบบเทคโนโลยีสารสนเทศในปัจจุบันและโปรแกรมประยุกต์ในการสืบค้นข้อมูล การสื่อสารและการแลกเปลี่ยนข้อมูลอิเล็กทรอนิกส์หรือข่ายคอมพิวเตอร์ ฐานข้อมูลและแหล่งข้อมูลเพื่อการเรียนรู้ คุณธรรม จริยธรรม ในการใช้ระบบเทคโนโลยีสารสนเทศ

IGE 117 จิตวิทยาเพื่อการดำรงชีวิต 3(3/3-0-0)
(Psychology for Living)

Prerequisite: None

ศาสตร์เกี่ยวกับความเข้าใจตนเอง การตระหนักในคุณค่าของตนเอง ความเข้าใจผู้อื่น การสร้างความสัมพันธ์ การมีสุขภาพจิตที่ดีในการดำรงชีวิต เสริมสร้างการทำงานร่วมกับผู้อื่นอย่างมีประสิทธิภาพ การจัดการกับปัญหา และการพัฒนาศักยภาพของตน

MY 1003 ภาษาพม่าเบื้องต้น 3(3/3-0-0)
(Elementary Burmese)

Prerequisite : None

การอ่านและเขียนตัวอักษรพม่า ระบบไวยากรณ์และรูปประโยคพื้นฐาน การฟัง การพูดภาษาพม่าที่ใช้ในชีวิตประจำวัน